

# Деревянные дома KONTIO

Деревянные дома Kontio изготавливаются из плотноволокнистой древесины, растущей на севере Финляндии.









# Тепло, чистота, естественность

На протяжении сотен лет лес и дерево являлись основными элементами культуры строительства и образа жизни северных народов. И в новом тысячелетии природные строительные материалы не утратили своей актуальности для создания жилья. Теплый деревянный дом хорошо вписывается в систему ценностей современности. Практичное во все времена дерево, его теплая цветовая гамма и здоровые натуральные материалы очень хорошо подходят для строительства собственного жилища.

В домах «Контיו» чувствуется вкус к жизни. Познакомьтесь с новыми моделями деревянных домов «Контיו», в которых северная древесина и многолетние традиции деревянного зодчества соединяются с новейшими технологиями строительства. В результате рождаются элегантные и самобытные дома, к которым применимы такие понятия, как качество жизни, тепло, чистота и естественность.



## Содержание:

АО Контютуоте	4-5
Фирменное качество Контю	6-7
Проектирование	8-9
Производство	10-11
Логистика	12-13
Круглые бревна	14-15
Строганный и клееный брус	16-17
Деревянные архитектурные формы	18-19
Контю в мире	22-23
Проекты	24-35
Модели домов	38-141
Kontio Moscow Show House	142-143







# Kontiotuote Oy

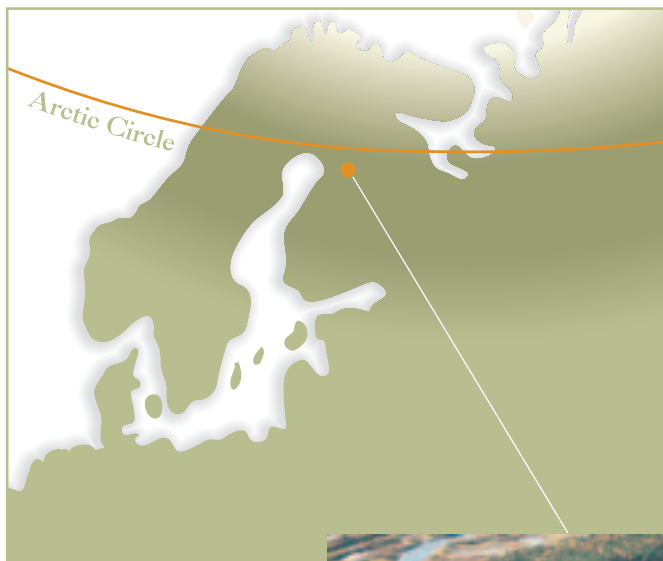

## Качество Контио на протяжении четверти века

АО Контиотуоте производит прочные высококачественные деревянные дома уже более тридцати лет. За это время компания выросла в одного из самых крупных в мире поставщиков деревянных зданий. Изготовленные из плотноволокнистой северной древесины деревянные дома экспортируются в различные части света, от Европы до Азии. Наши поставки включают широкий спектр проектов - от гостиничных зданий и курортных поселков до комфортабельных жилых домов и летних коттеджей.



Деятельность АО Контиотуоте базируется на эффективности производства и индивидуальном подходе к каждому клиенту. Принципы нашей работы отражены в деловой миссии предприятия:



## Деловая миссия АО Контиотуоте

Применяя новейшие технологии, АО Контиотуоте производит высококачественные деревянные здания для здорового образа жизни.

В своей деятельности АО Контиотуоте четко соблюдает интересы сотрудников компании и общества в целом и придерживается политики ведения честного и ответственного бизнеса во взаимоотношениях с персоналом, клиентами и деловыми партнерами.









# Контיו - международный знак качества

Фирменный знак Контיו гарантирует высокое качество строительства. Маркой качества Контיו является плотноволокнистая северная древесина.

Уникальность и естественная красота дерева позволили ему оставаться основным природным строительным материалом на протяжении тысячелетий. Дерево обладает неоспоримыми преимуществами в сравнении с другими строительными материалами: из дерева можно легко возвести прочные конструкции различной степени сложности, его поверхность в своем естественном виде идеальна для создания внутреннего дизайна и является надежной защитой, выдерживающей любые погодные условия. Дерево имеет уникальную способность поглощать и отдавать тепло и влагу, поэтому высказывание о том, что деревянная стена дышит имеет под собой реальную основу.

Массивные деревянные стены создают идеальный естественный микроклимат в доме, где легко дышится даже людям со склонностью к аллергии.

При организации своей деятельности Контיו всегда стремится к сохранению природных энергоресурсов. Соблюдение условий международных сертификатов качества и бережное отношение к окружающей среде - неизменные принципы работы Контיו, выполнения которых мы требуем и от всех своих поставщиков и партнеров.

Предпринимательская деятельность Контיו всегда основывалась на деловой порядочности и соблюдении этических правил Международной Торговой Палаты. Доказательством этого является международный сертификат ААА, который подтверждает высокий уровень финансовой состоятельности и надежности компании.









# Деревянные дома сегодня

Контио - вторая по величине фирма в мире, изготавливающая деревянные дома - предлагает новейшие архитектурные решения.

Планировка помещений, их функциональность, многообразие архитектурных идей в представленных моделях - все это направлено на достижение максимально комфортного проживания.

Особое внимание Контио уделяет индивидуальности каждой модели. Проектировщики Контио умело сочетают элементы скандинавского стиля и русского зодчества с альпийской культурой Центральной Европы и японской лаконичностью. Естественный цвет и структура дерева сохраняются как можно более тщательно. Детали, конструкции, иными словами, все в доме спроектировано с учетом общей целостности.

В конструктивных решениях и планировке пространства максимально учитываются индивидуальные пожелания заказчика.

Наша цель - создание деревянного дома, который станет предметом Вашей гордости.









# Kontio производит дома высокого качества без ущерба для окружающей среды



Цель АО Контитюоте всегда заключалась в производстве точно рассчитанных деревянных конструкций при оптимальном расходе сырья и энергии. В основе нашей деятельности лежит бережное отношение к природе и окружающей среде. На нашем современном предприятии, расположенном в Пудасъярви, осуществляется полный цикл производственных процессов, начиная от обработки круглого леса до комплектации деревянных домов.

Автоматизированные производственные линии гарантируют одинаково высокое качество продукции на всех этапах технологического процесса. Новейшие технологии деревообработки и использование самого современного оборудования позволяют утилизировать отходы производства при минимальных энергозатратах.

Каждый этап производственного цикла тщательно инспектируется персоналом отдела контроля качества.

Экспорт деревянных зданий в страны с различными климатическими условиями и традициями ведения строительства, предъявляет высокие требования к разработке новых видов продукции, от небольших декоративных деталей до важных конструктивных элементов.

Наш отдел разработки продукции постоянно сотрудничает с клиентами по всему миру. Последним блестящим примером успешной разработки является уникальное угловое соединение круглых бревен. Плотность и прочностные характеристики данного соединения несравнимо превосходят соответствующие характеристики традиционных крестообразных замков.









# Логистика

## Инструмент повышения эффективности деятельности Kontio

Процесс изготовления качественного деревянного дома начинается с правильного выбора дерева. Уже в лесу деревья сортируются по качеству, и наблюдение за их обработкой ведется на протяжении всего продвижения по технологической цепочке, заканчивая получением готового строения. Непрерывность этого процесса обеспечивает система организации транспортных связей, направленная на управление всем производственным циклом. Четкая отлаженная работа этой системы придает производству необыкновенную эффективность и ускоряет производственный процесс. Поставки каждого дома Контио планируются с учетом пожеланий заказчика и технических требований модели.

Система транспортных связей гарантирует заказчику первоклассное качество материала. Она является частью целостной политики качества, которая известна во многих странах мира как понятие Качество Контио.









# Круглое бревно

Массивное круглое бревно - монументальность и прочность

Впечатляющее круглое бревно сразу выделяется на фоне окружающей среды. Клиенты фирмы Контитюоте реализовали роскошные строительные проекты, выполненные из круглого бревна в Азии и Европе - в их числе гольф-клуб Нидом в Японии, курортное местечко Муаклек Валли энд Кантри Клуб в Таиланде, а также загородный центр отдыха Драмкоура Сити в Ирландии.

АО Контитюоте разработало улучшенный профиль круглого бревна, сделав его прекрасным стеновым материалом для наиболее сложных проектов. В Японии здания Контитюоте успешно проходят испытания на прочность не только под воздействием землетрясений, но и выдерживают нагрузки порывистых ветров, ливневых дождей и тайфунов. Тяжелые Альпийские снега, суровый мороз Лапландии, жара и повышенная влажность Таиланда предъявляют высокие требования к стеновым конструкциям.

Угловое пазовое соединение для круглых бревен, разработанное и запатентованное Контитюоте сделало возможной поставку деревянных строений в местности с экстремальными климатическими условиями.



Угловое пазовое соединение для круглых бревен, запатентованное фирмой Контитюоте

Круглые бревна, сосна



230 мм

210 мм

170 мм

150 мм







# Строганный и клееный брус

## Брус - классический вариант

Брус по своей форме является классическим. Прямоугольная форма бруса отлично подходит как для традиционной, так и для современной архитектуры деревянных строений.

Выбрав брус в качестве стенового материала, вы получите элегантный дом строгих линий, неподвластный влиянию времени.

Клееный брус разработан на основе строганого. Внешне эти два вида бруса выглядят одинаково. Однако, клееный брус меньше подвержен деформациям. С помощью склеивания можно создавать более прочный и габаритный брус. Из гигантского клееного бруса создаются величественные строения, стены которых не нуждаются в дополнительном утеплении даже в арктических условиях.

В конструктивном отношении использование строганого и клееного бруса гарантирует равномерную по прочности, надежную и функциональную дышащую стеновую конструкцию.



Строганный брус, сосна



120мм

95 мм

Клееный брус, сосна



205мм

180мм

135мм

95мм







# Деревянные архитектурные формы - предмет особого рассмотрения.

Использование дерева в качестве строительного материала имеет многовековую историю и ограничивается лишь технологическими особенностями периода строительства, мыслью архитектора и модными тенденциями времени. Но очень часто при создании своего дома мы имеем возможность воссоздать тот стиль, который наиболее близок нам по духу. Даже на относительно небольшом временном промежутке существования КОНТИО, при рассмотрении этого каталога, мы видим большое разнообразие форм и стилей, отражающих национальные особенности, тенденции моды и условия проживания в различных климатических зонах.

Казалось бы, что связывает церковь в Оренбурге, гольф-клуб в Японии, олимпийскую деревню в Норвегии или офисное здание в Подмоскowie?

Прежде всего это любовь к дереву, возможность жить среди экологически чистых материалов и конечно же современные технологии компании Контиотуоте, которые позволяют нам оставаться в гармонии с природой.











В деревянном доме чувствуешь душевное слияние с природой.









# Контио в мире



Россия



Голландия



Ирландия



Олимпийская деревня в Лиллехаммере



Франция

## Международные проекты Контио - лучшие рекомендации

Превосходство северной древесины как строительного материала широко известно во многих странах мира. Деревянные строения фирмы Контиотуоте уже более 30 лет поставляются в различные части света. Дерево - материал многоцелевого применения. Великолепными зданиями Контио очарованы ирландские наездники, японские игроки в гольф, туристы, отдыхающие в Таиланде, и многие другие... Во время проведения Олимпийских игр в Лиллехаммере, спортсмены и представители прессы размещались в деревянных домах Контио.

АО «Контиотуоте» имеет длинный список международных референций. На последующих страницах представлены некоторые проекты, реализованные в Европе и Азии.

>>>









# Гольф-центр Нидом в Японии

В Японии свойства натуральной древесины ценятся очень высоко. Поэтому северная плотная древесина была естественным выбором в качестве строительного материала для гольф-центра Нидом. Быстро изменяющиеся климатические условия Японии предъявляют особенно высокие требования к качеству строительных материалов, а возможность землетрясений - к прочности конструкций.

Для расположенного в Хоккайдо гольф-центра фирма Контиотуоте поставила высококачественные деревянные коттеджи для отдыха. В здании клуба дерево использовалось как для наружных поверхностей, так и в качестве элементов внутренней отделки, что придало ему очарование и создало приятную атмосферу. Данный проект прекрасно продемонстрировал возможности применения дерева в реализации масштабных комплексов.









# Голландские проекты

В Голландии есть ряд курортных деревушек, где голландские семьи могут провести свой отпуск в настоящих финских деревянных домах. Представители трех поколений - от бабушек до внуков - могут насладиться совместным отдыхом. Жильцы признали деревянные дома Контио теплыми, уютными и естественными.

Фирма Контиотуоте только за 90-ые годы поставила в Голландию более 300 дачных домов. Проекты курортных деревушек выполнены в соответствии с пожеланиями голландских клиентов, с учетом особенностей местных строительных традиций.









# Мечта наездников: Драмкоура Сити в Ирландии



Зеленая, поросшая вереском местность, синее озеро, ласкающая ухо тишина - оптимальный ландшафт для верховой езды. Городок Драмкоура Сити, расположенный в Центральной Ирландии, представляет собой курортное местечко, построенное специально

для любителей конного спорта. В составе комплекса имеются закрытые и открытые арены, а также маршруты верховой езды, предназначенные как для начинающих, так и для более опытных наездников. Помимо прочего, к услугам отдыхающих - рыбная ловля и парусный спорт.

Абсолютно уникальным городок Драмкоура Сити делает то, что все его строения выполнены из дерева, поставленного фирмой «Контитюоте». Для размещения наездникам предлагаются различные по величине деревянные виллы. Здания конюшен и ресторан также выполнены из дерева. По мнению наездников, деревянные дома удивительно гармонично вписываются в спокойный зеленый ландшафт.









# Церковное деревянное зодчество в России

Эта уникальная церковь, выполненная полностью из бревенчатых конструкций, является самым крупным строением, поставленным фирмой Контио.

Длина сооруженной из прочного круглого бревна церкви составляет более 40 метров, а ее красивая башня поднимается на высоту 26 метров.

Церковь находится в Оренбургской области, в 1500 километрах от Москвы.

Православная церковь построена в центре небольшой деревни вблизи местонахождения прежней церкви. Высокая церковная башня является ориентиром и центром пейзажа деревни, расположенной посреди открытых степных просторов.

Мощные деревянные стены создают в церкви атмосферу спокойствия, а красиво освещенный церковный зал рождает чувство необычайного почтения.

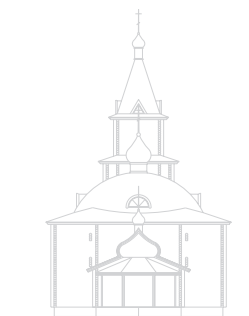







# Загородный поселок на берегу Истринского водохранилища



Истринское водохранилище, расположенное относительно недалеко от Москвы, является прекрасным местом для загородного отдыха в окружении живописного ландшафта. Узкий круг семей, предпочитающих проводить свободное время совместно, мечтали о создании собственного коттеджного курортного поселка. Теперь

их мечта стала реальностью: несколько подобных мест отдыха были созданы на берегу Истринского водохранилища.

Поселки состоят из нескольких бревенчатых домов, отдельных для каждой семьи. Для проведения вечеринок и общих гуляний построены здания клубов. Вдоль берега водохранилища расположены сауны. Охраняемые поселки предоставляют богатые возможности как для активного отдыха, например игры в теннис, плавания, катания на лодках и снегоходах, так и для спокойной релаксации на открытом воздухе. Вы мечтаете о чем-то подобном? Как видите, мечты сбываются.

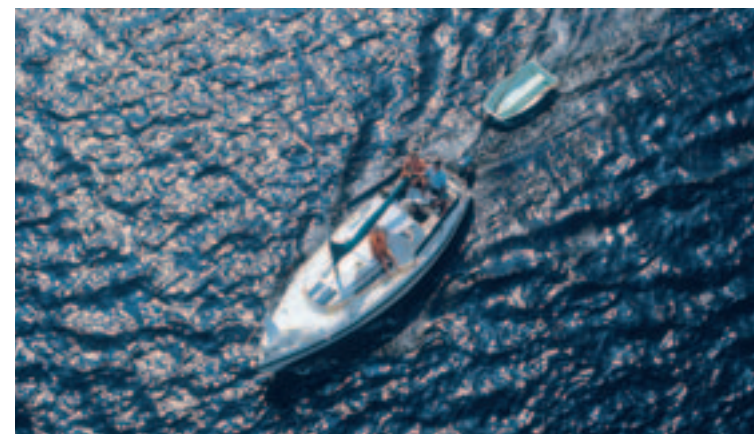







# Солнечная деревушка во Франции



К востоку от Бордо расположена идиллическая деревушка Мору. В глубине французской провинции с ее каменными домиками и виноградниками

расположились финские деревянные дома. Это Деревушка Солнца - Виллаж дю Солей - частица северной экзотики в самом центре Европы.

Деревушка Солнца предлагает отдыхающим деликатесный в кулинарном отношении отпуск, наслаждение дарами Мору, занятия спортом на лоне природы среди восхитительного ландшафта.

Поставщиком деревянных домов для деревушки была выбрана фирма Конттиотуоте.

Деревянные стены защищают жителей от знойной жары днем и от прохлады ночью, поддерживая влажность воздуха в помещениях на ровном и приятном уровне.







Деревянный дом дышит





ТЕПЛОМ И УЮТОМ.









# Kontio Taxus

1-й этаж: 173.6 м<sup>2</sup>, Терраса: 81.1 м<sup>2</sup>

2-й этаж: 133.5 м<sup>2</sup>, Балкон: 10.4 м<sup>2</sup>

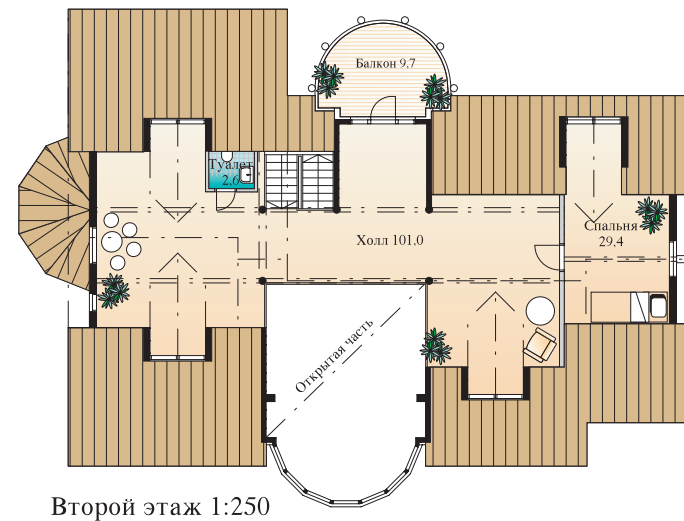
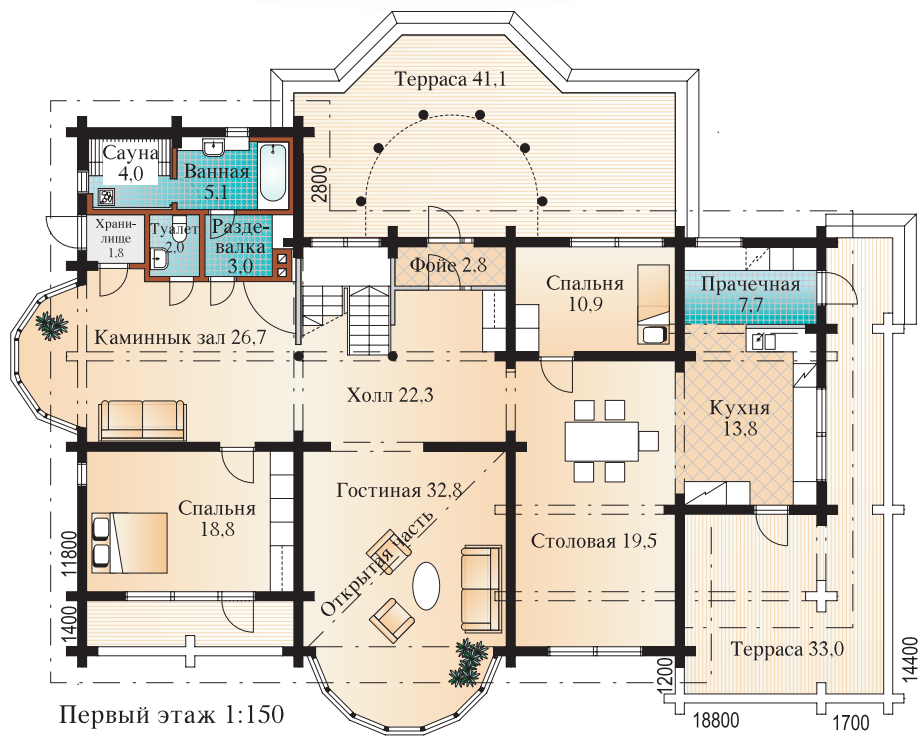

1:350







# Kontio Ulmus

1-й этаж: 142,1 м<sup>2</sup>, Терраса: 52,1 м<sup>2</sup>

2-й этаж: 104 м<sup>2</sup>, Балкон: 8,3 м<sup>2</sup>

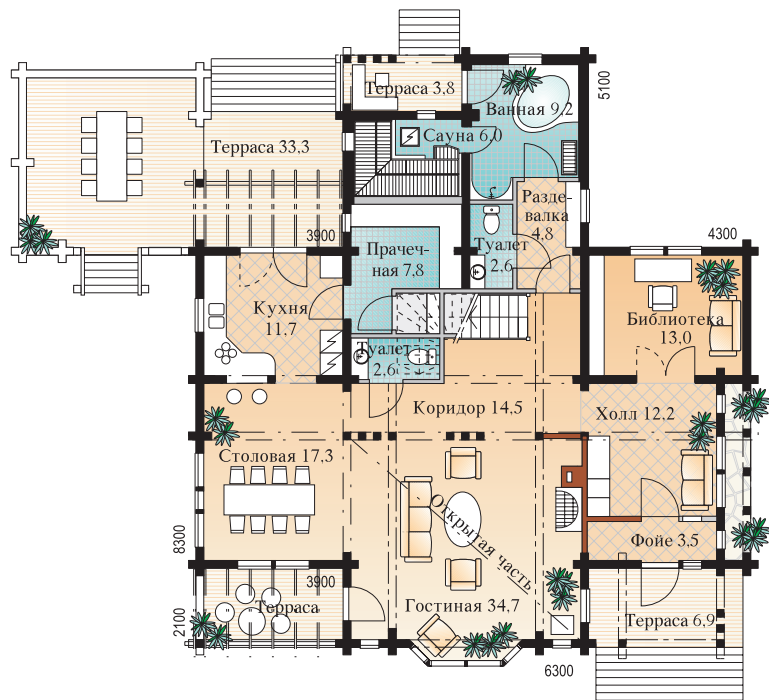

Первый этаж 1:200

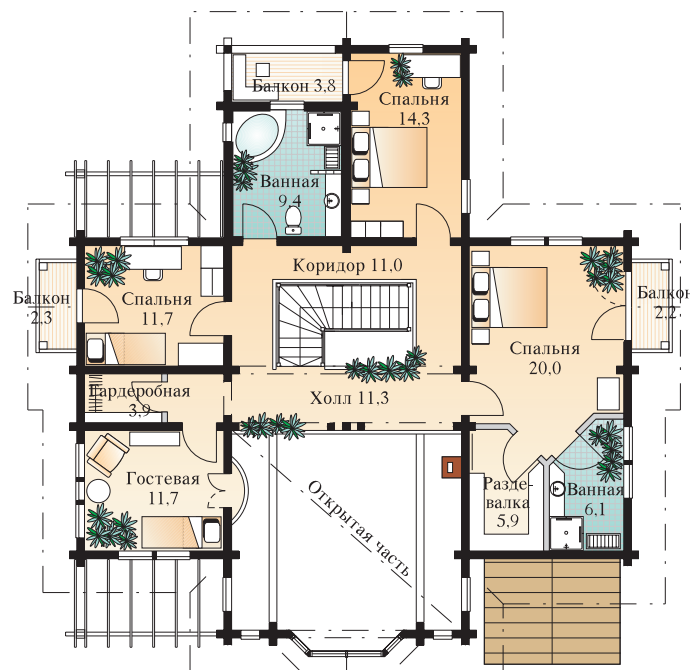

Второй этаж 1:200









# Kontio Populus

1-й этаж: 137,5 м<sup>2</sup>, Терраса: 26,7 м<sup>2</sup>

2-й этаж: 132,7 м<sup>2</sup>, Балкон: 13,2 м<sup>2</sup>

3-й этаж: 133,3 м<sup>2</sup>

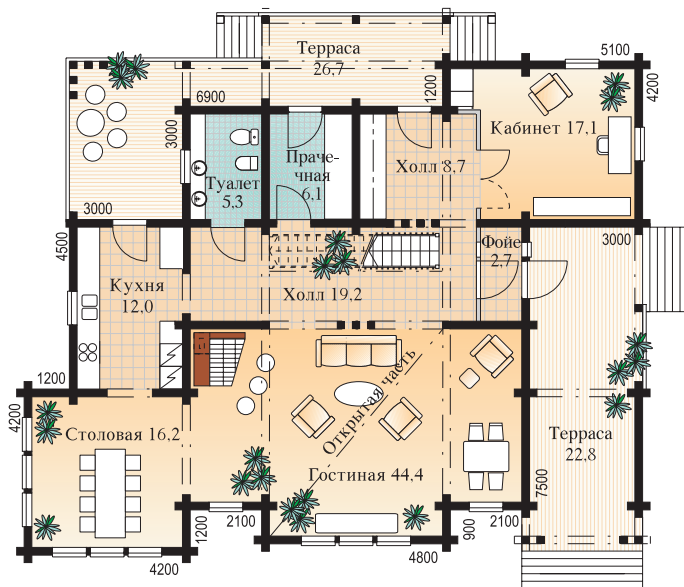

Первый этаж 1:200

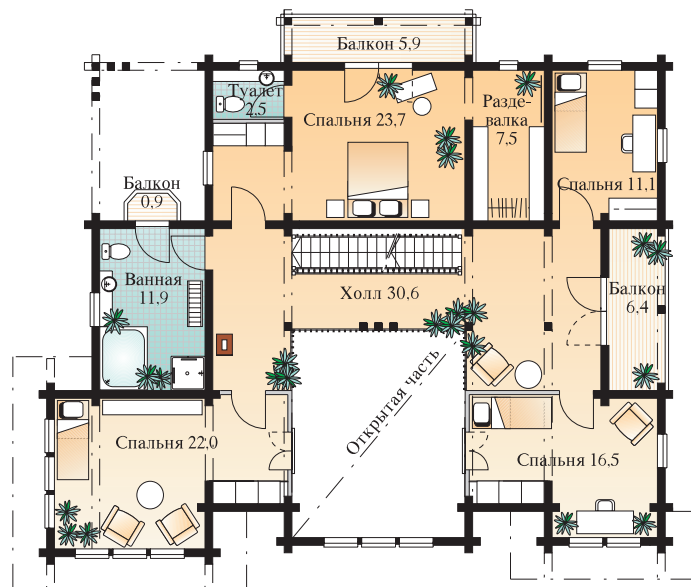

Второй этаж 1:200

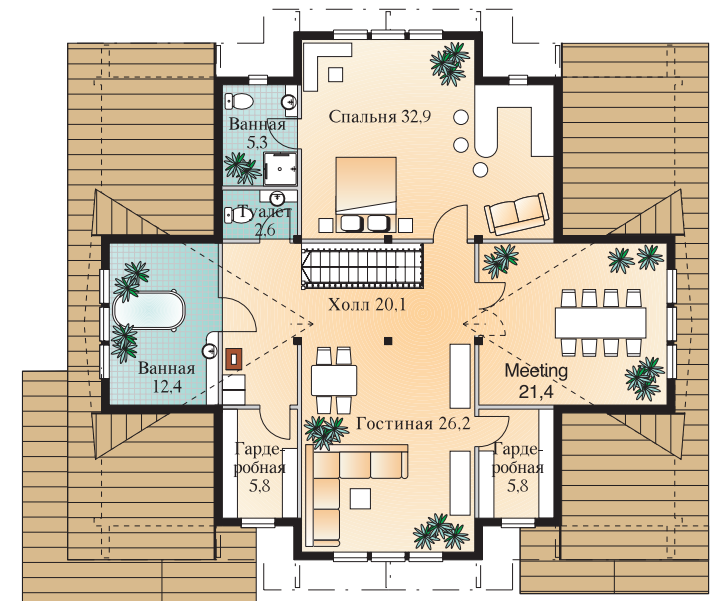

Третий этаж 1:200

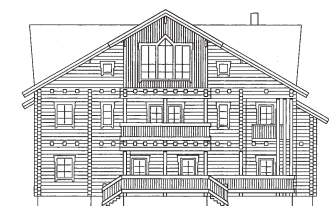







# Kontio Alnus

1-й этаж: 152,4 м<sup>2</sup>, Терраса: 71,5 м<sup>2</sup>

2-й этаж: 101,3 м<sup>2</sup>, Балкон: 25,9 м<sup>2</sup>

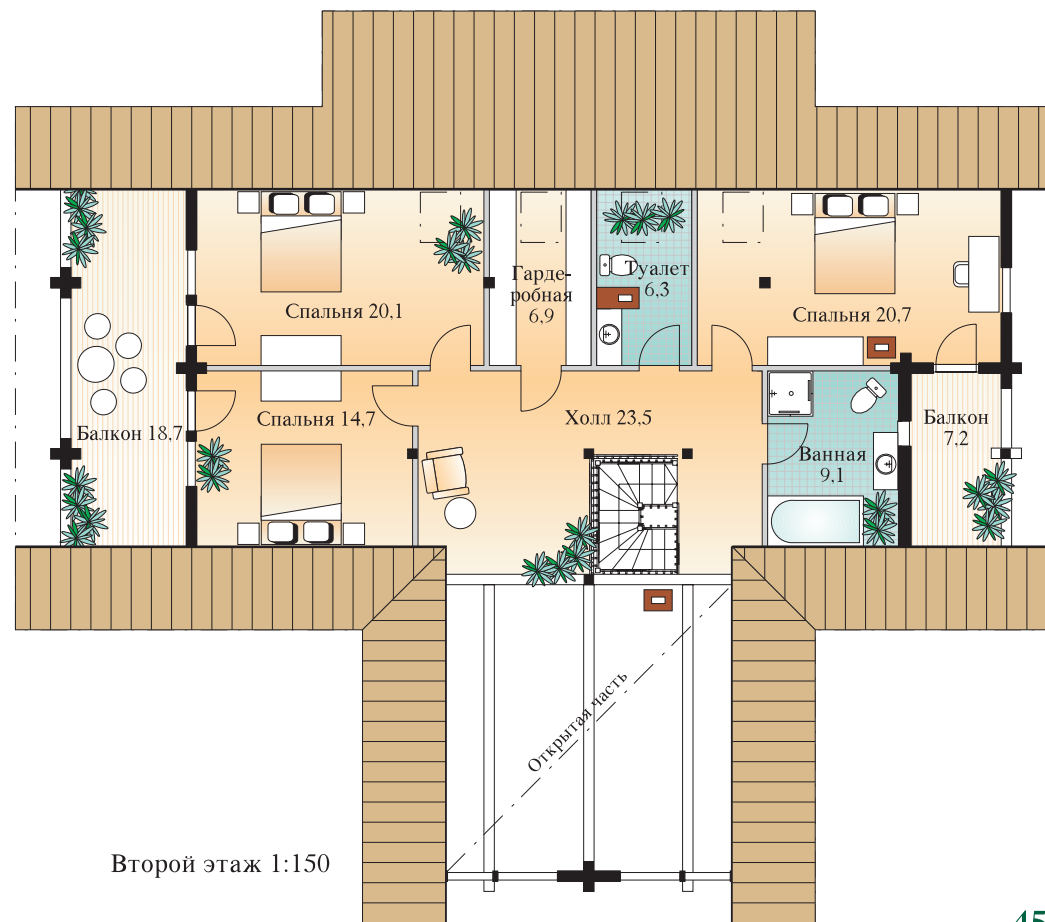
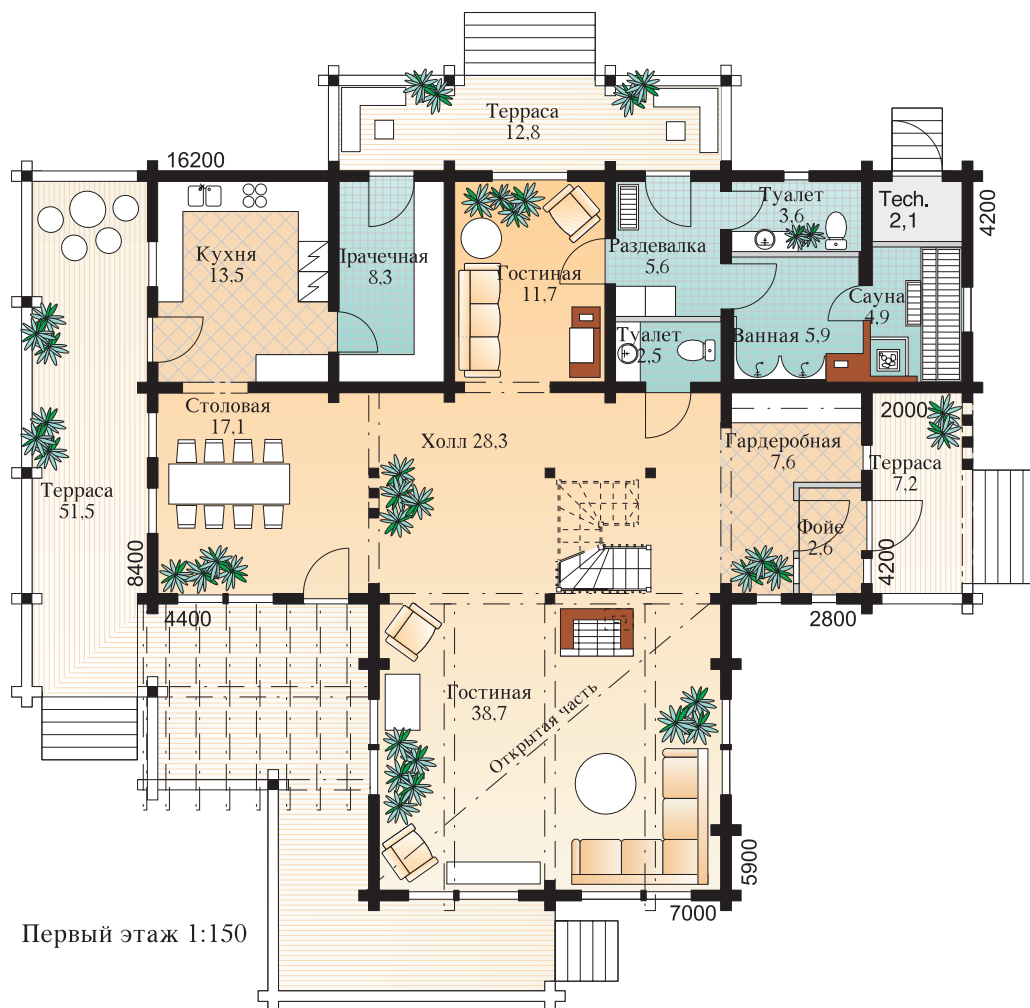







# Kontio Camelina

1-й этаж: 201,7 м<sup>2</sup>, Гараж: 74,6 м<sup>2</sup>, Терраса: 22,5 м<sup>2</sup>

2-й этаж: 132,9 м<sup>2</sup>, Балкон: 7,8 м<sup>2</sup>

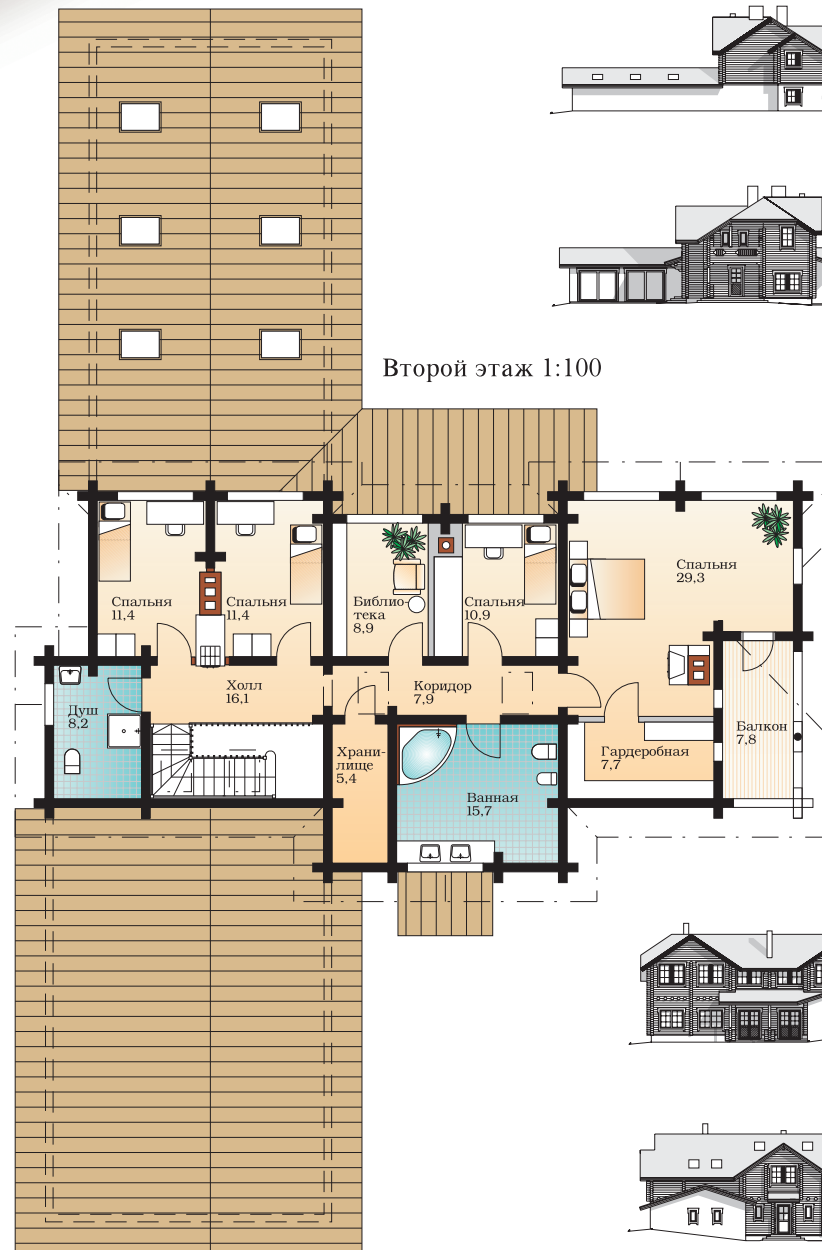
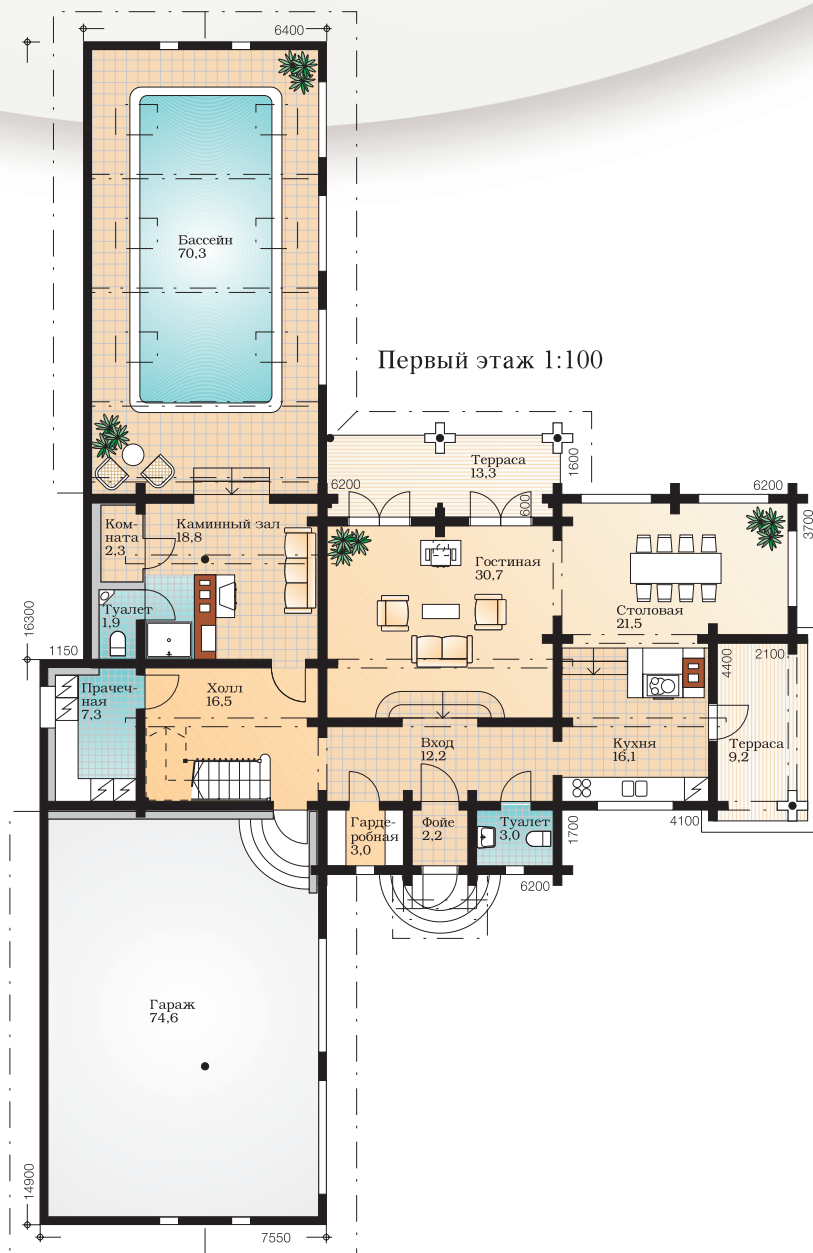







# Kontio Aster

1-й этаж: 134,4 м<sup>2</sup>, Терраса: 42,1 м<sup>2</sup>

2-й этаж: 146,5 м<sup>2</sup>, Балкон: 17,1 м<sup>2</sup>

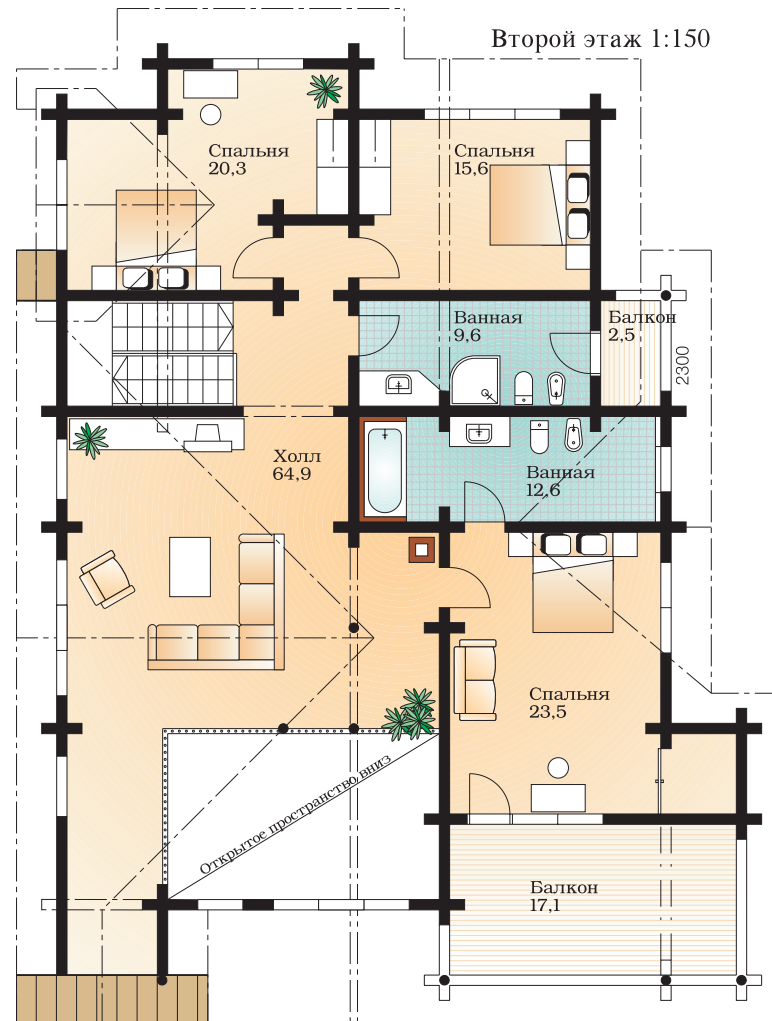
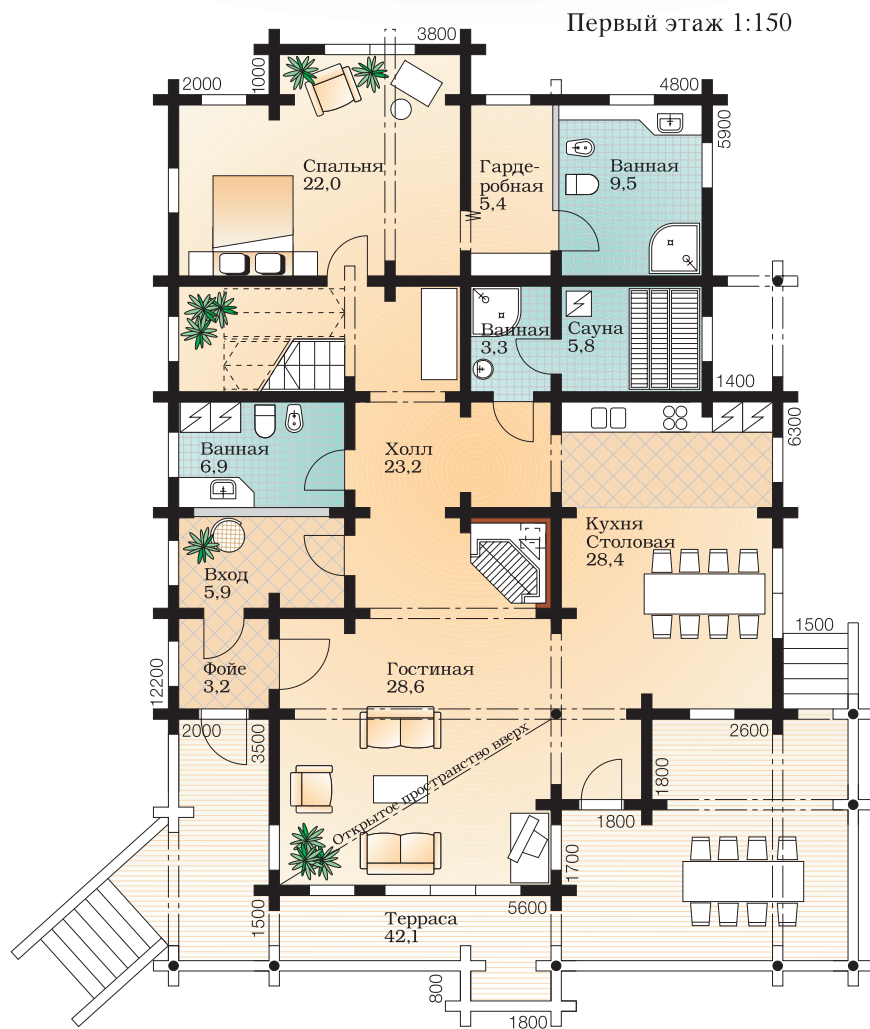

1:400

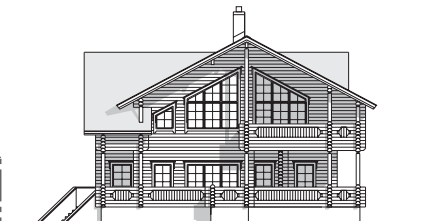







# Kontio Fragaria

1-й этаж: 205,3 м<sup>2</sup>, Терраса: 24,6 м<sup>2</sup>

2-й этаж: 158,2 м<sup>2</sup>, Балкон: 8,2 м<sup>2</sup>



1:400

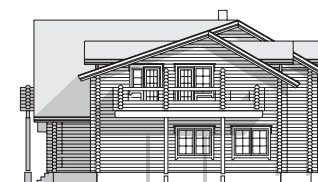

Первый этаж 1:200

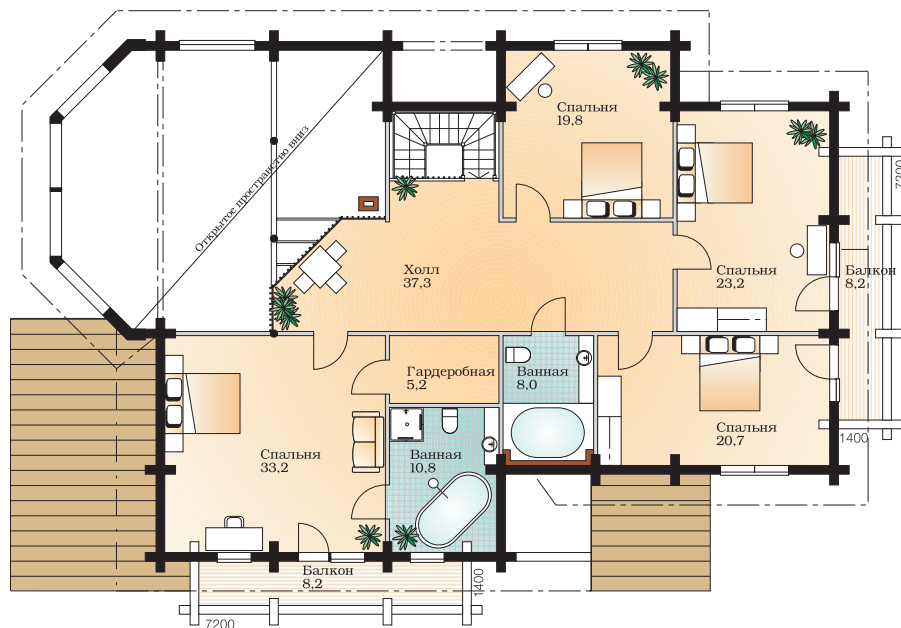

Второй этаж 1:200

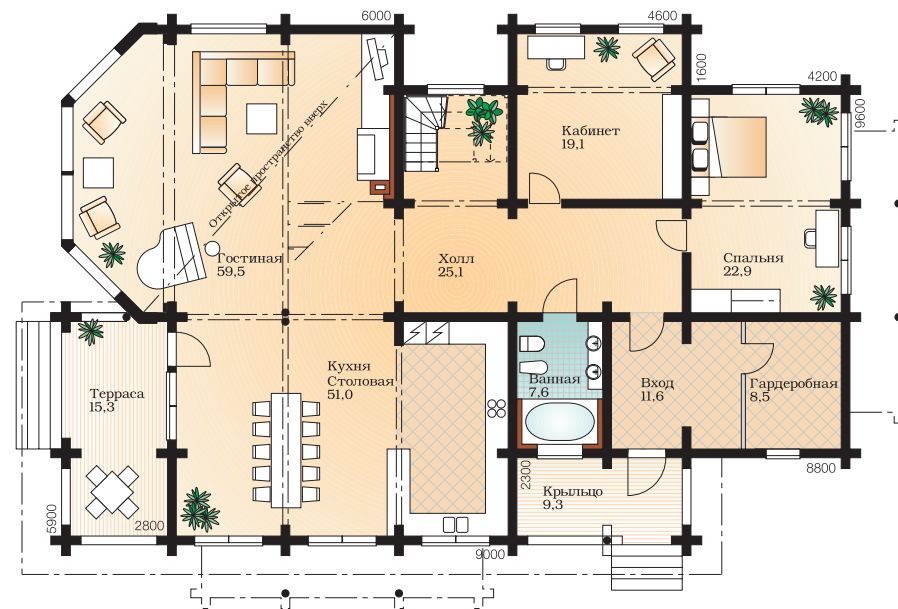







# Kontio Carlina

1-й этаж: 347,8 м<sup>2</sup>, Терраса: 138,8 м<sup>2</sup>

2-й этаж: 71,8 м<sup>2</sup>, Балкон: 15,0 м<sup>2</sup>

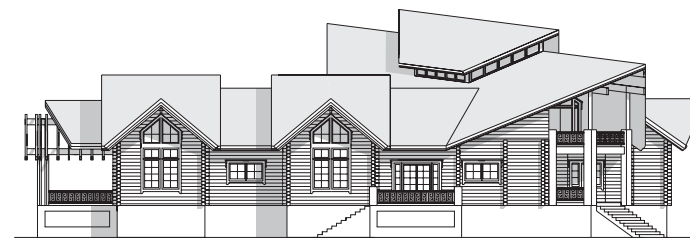
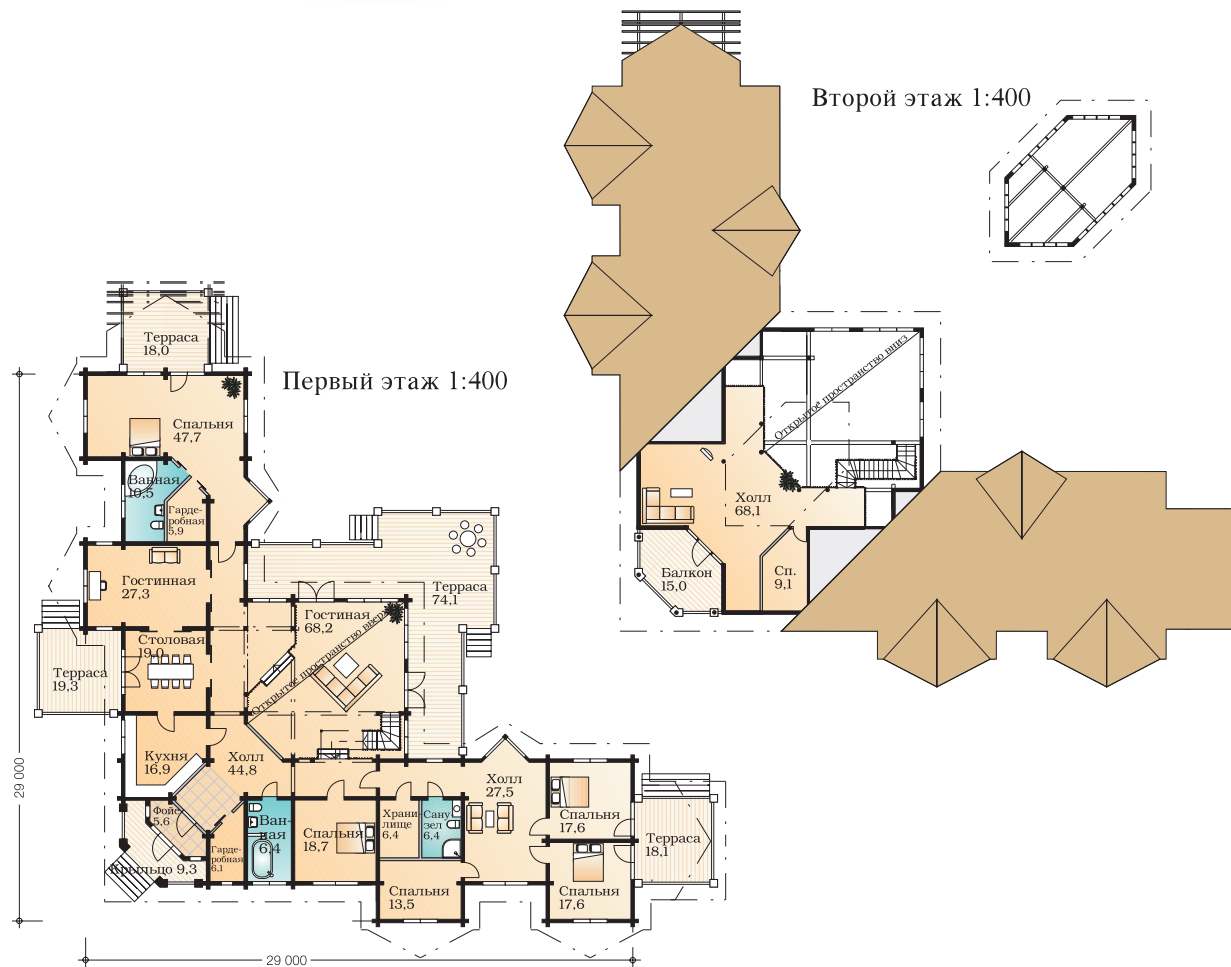







# Kontio Betula

1-й этаж: 222,7 м<sup>2</sup>, Терраса: 71,5 м<sup>2</sup>

2-й этаж: 149,5 м<sup>2</sup>, Балкон: 5 м<sup>2</sup>

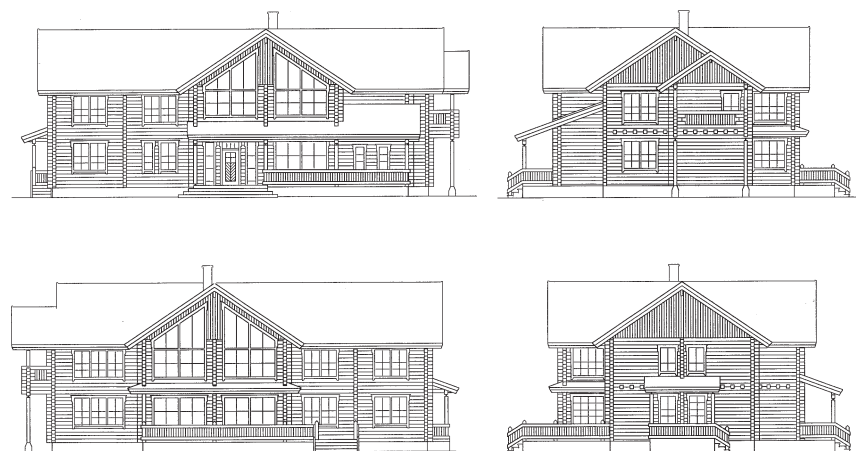
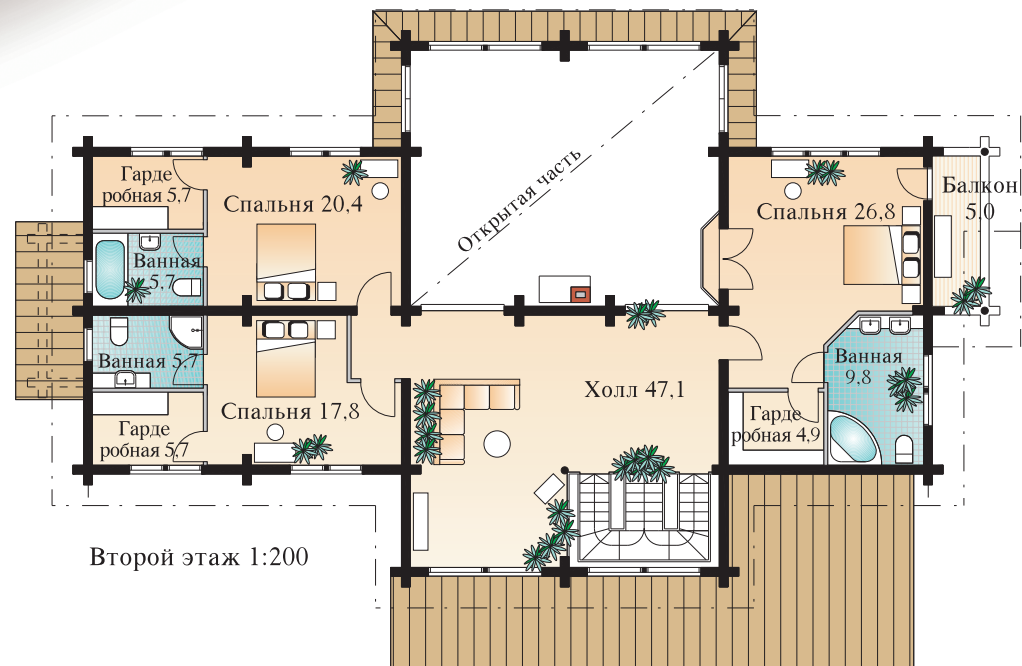
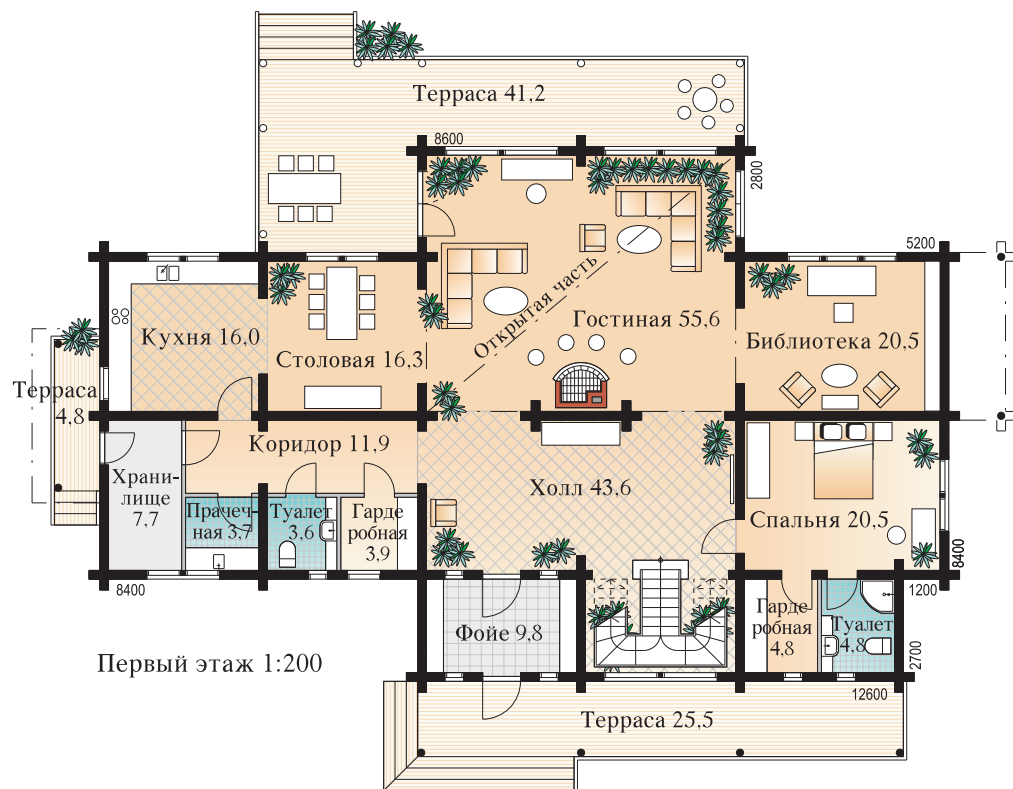







# Kontio Linaria

1-й этаж: 156,0 м<sup>2</sup>, Терраса: 67,3 м<sup>2</sup>

2-й этаж: 130,0 м<sup>2</sup>, Балкон: 26,9 м<sup>2</sup>

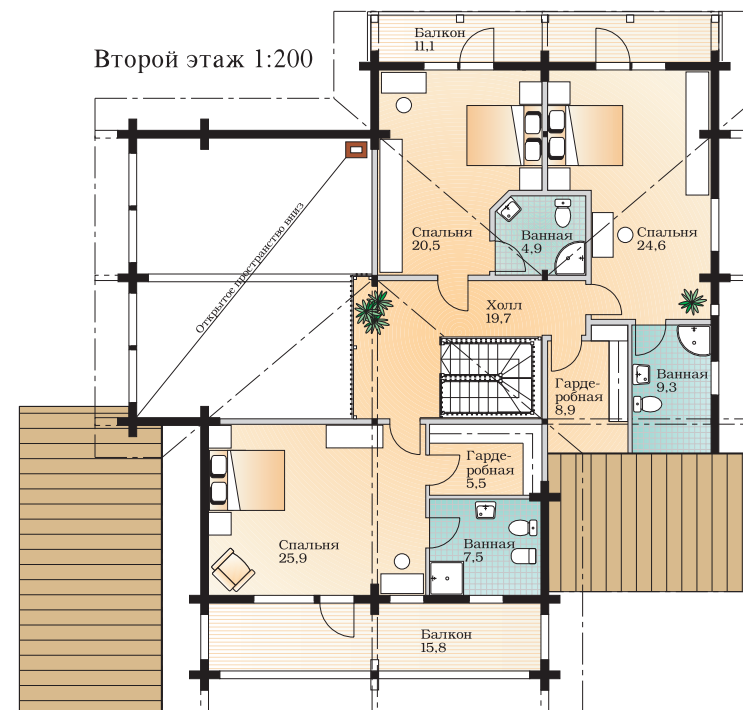
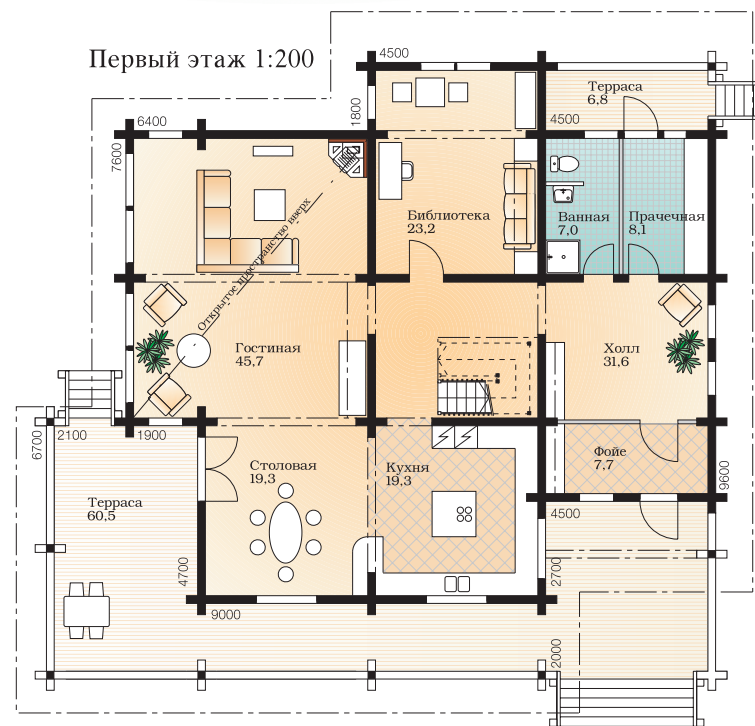

1:400







# Kontio Iris

1-й этаж: 133,4 м<sup>2</sup>, Терраса: 66,0 м<sup>2</sup>

2-й этаж: 105,8 м<sup>2</sup>, Балкон: 8,6 м<sup>2</sup>

Подвар: 61,2 м<sup>2</sup>

Подвар 1:200

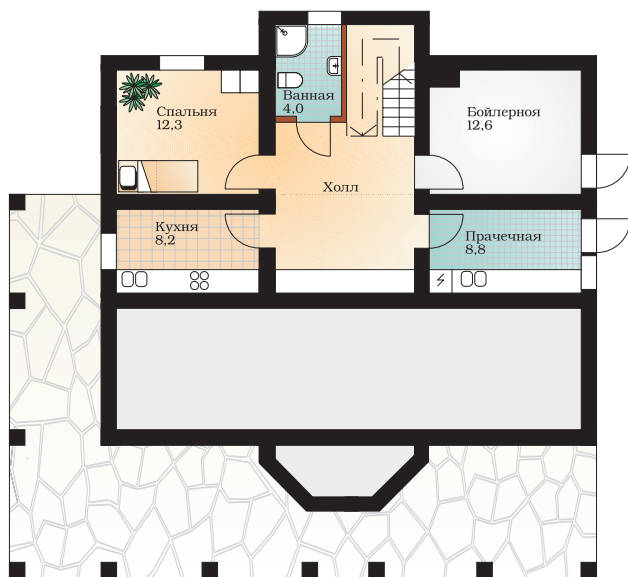

Первый этаж 1:200

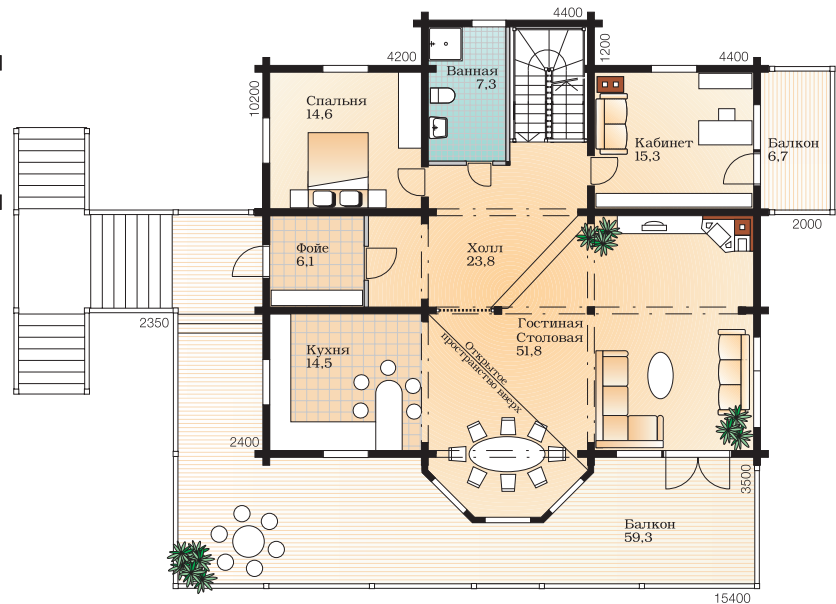

Второй этаж 1:200

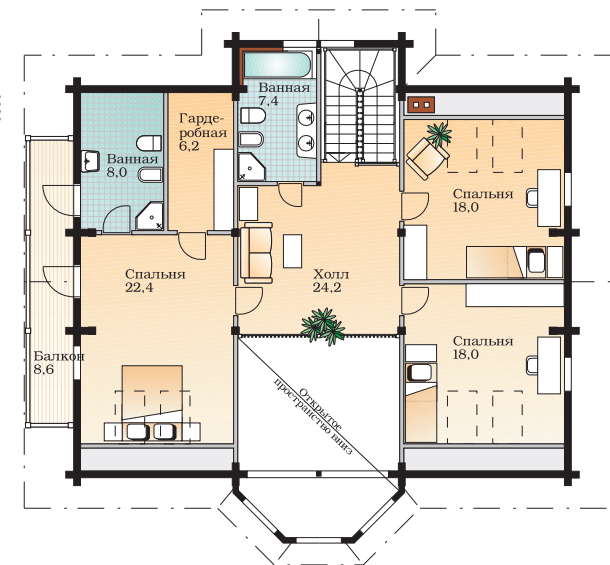

1:400







# Kontio Linum

1-й этаж: 149,3 м<sup>2</sup>, Терраса: 82,2 м<sup>2</sup>

2-й этаж: 151,0 м<sup>2</sup>, Балкон: 20,4 м<sup>2</sup>

Подвар: 143,2 м<sup>2</sup>

Подвар 1:200



Первый этаж 1:200



Второй этаж 1:200

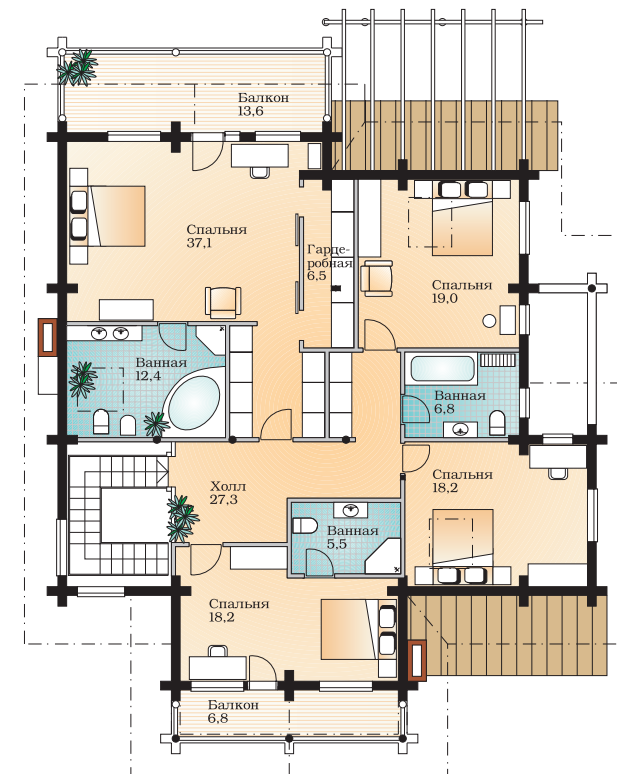

1:400







# Kontio Malva

1-й этаж: 139,2 м<sup>2</sup>, Терраса: 58,3 м<sup>2</sup>

2-й этаж: 117,2 м<sup>2</sup>, Балкон: 10,8 м<sup>2</sup>

Подвар: 96,1 м<sup>2</sup>



1:400



Подвар 1:200

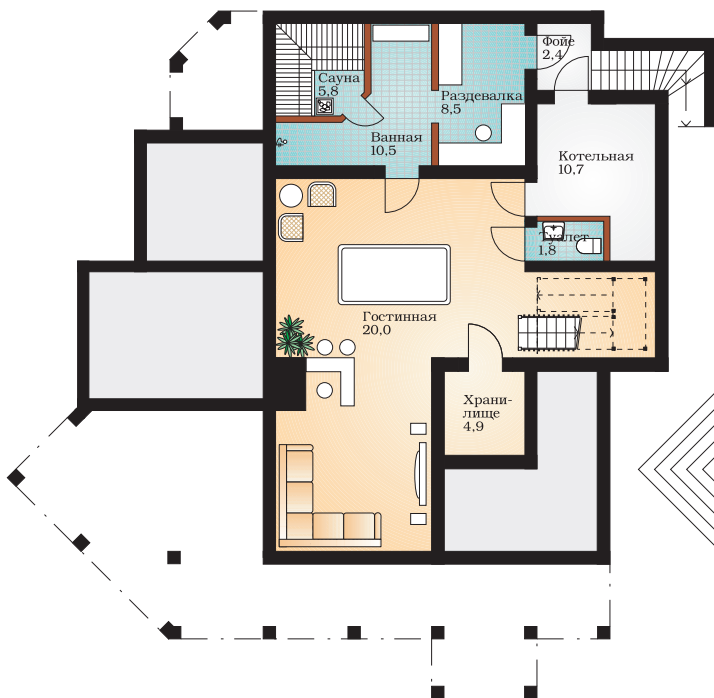

Первый этаж 1:200



Второй этаж 1:200

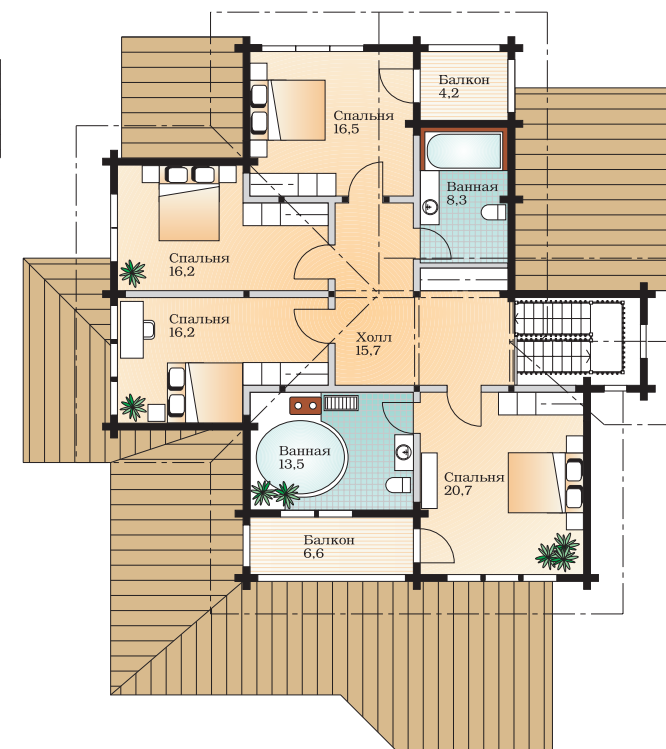







# Kontio Malus

1-й этаж: 206,3 м<sup>2</sup>, Терраса: 88,6 м<sup>2</sup>

2-й этаж: 152,8 м<sup>2</sup>, Балкон: 11,7 м<sup>2</sup>

Башня: 13,7 м<sup>2</sup>

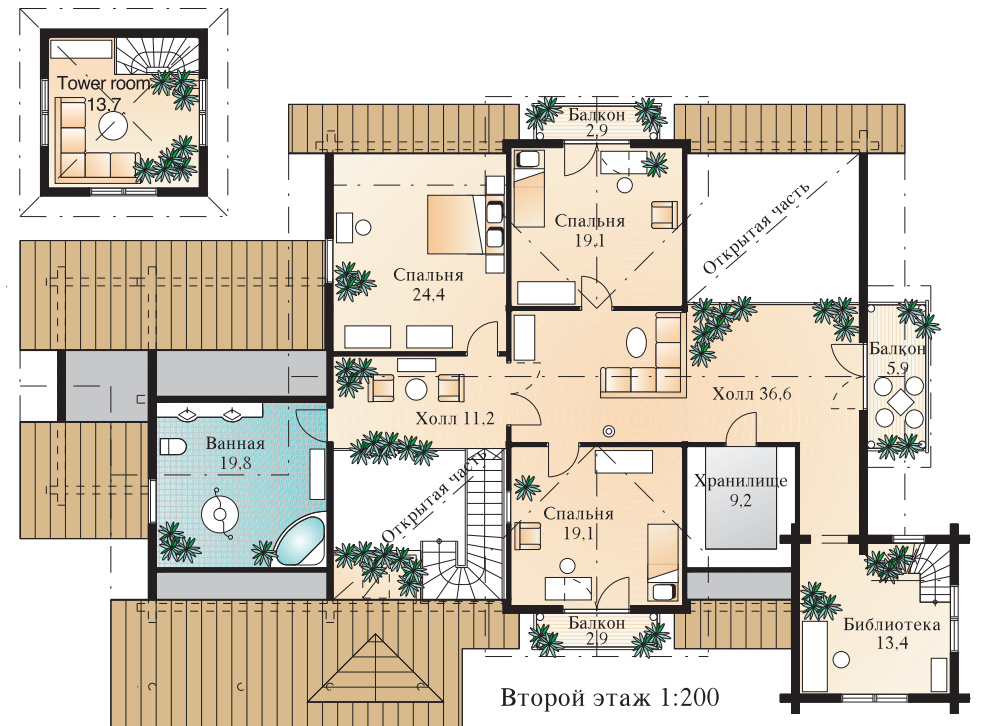
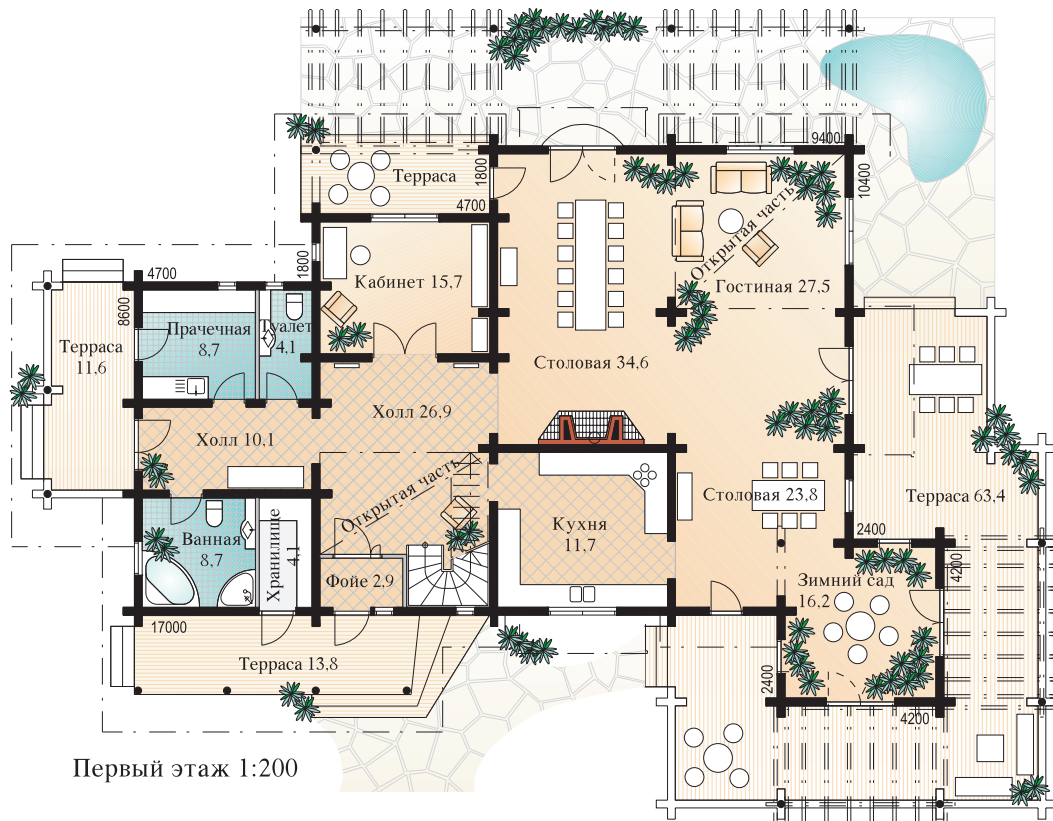



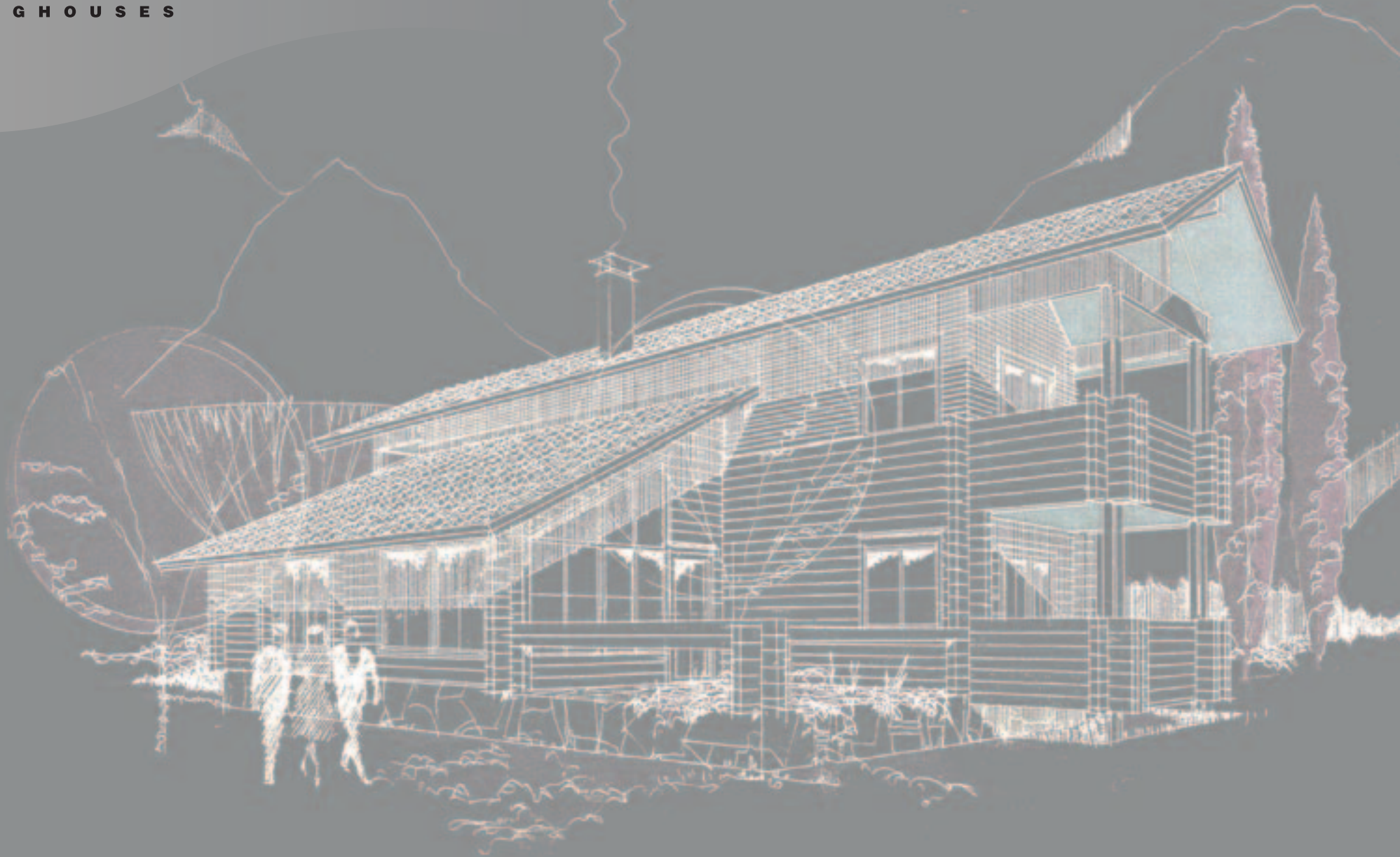





Взгляд Контио на бревенчатые дома будущего

>>>



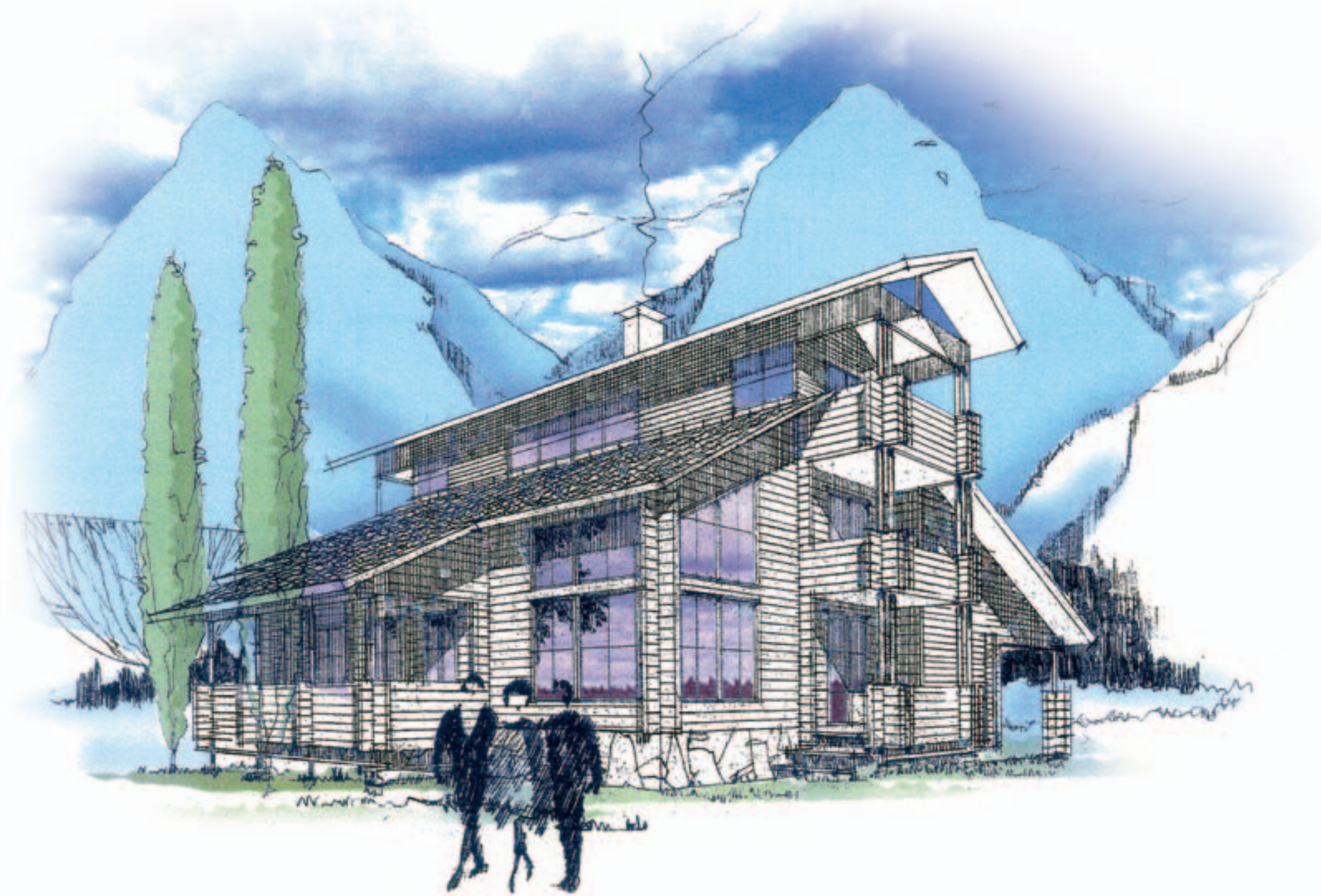



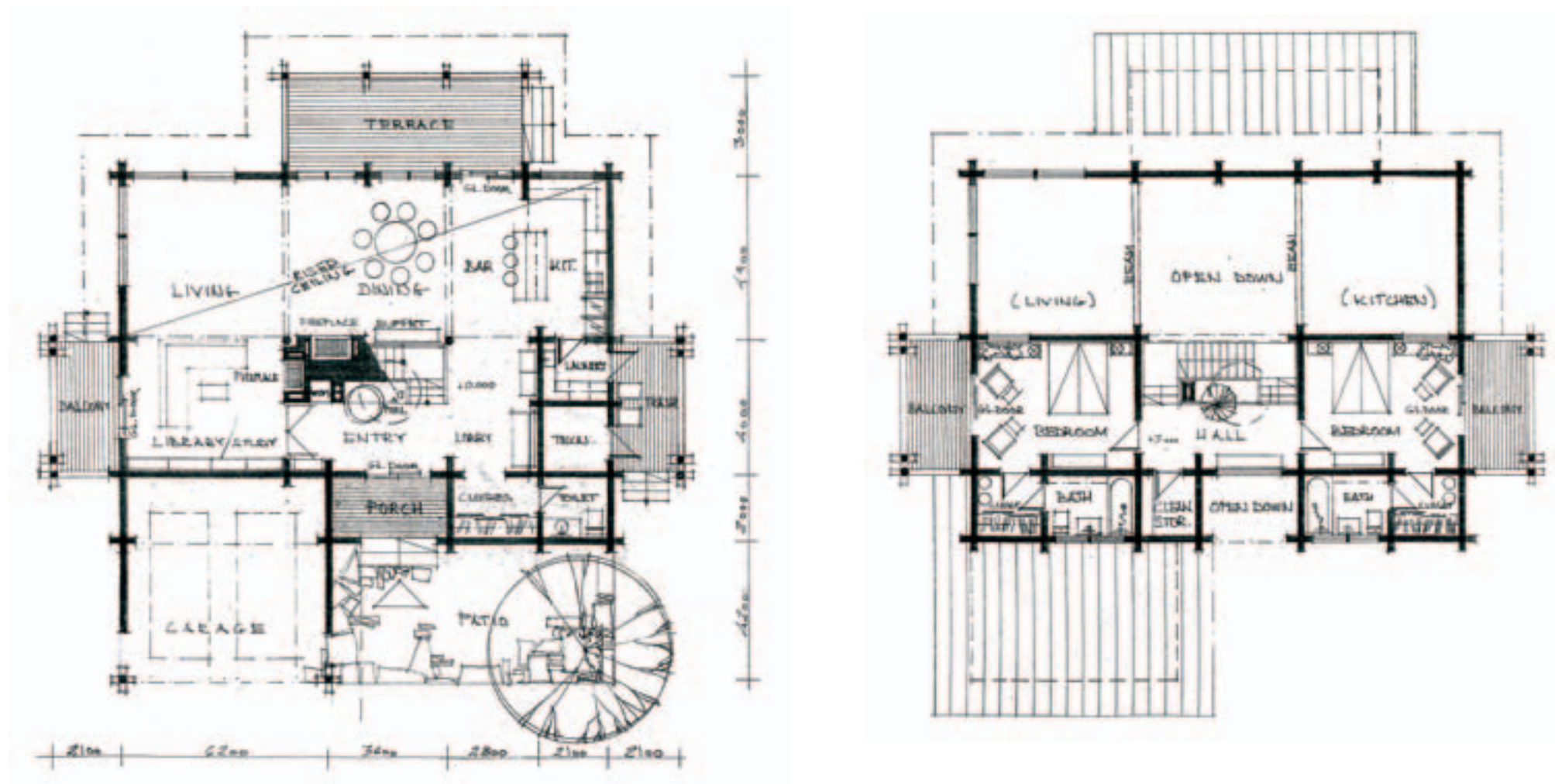

Отдающий дань традициям стиля Фэн- Шуй проект роскошной виллы, прекрасно вписывающийся в культурную среду Китая. Расположенные в трех уровнях помещения делятся на общие помещения входной группы и частные апартаменты на 2 и 3 этажах. Высокие, просторные комнаты вкупе с огромными окнами, террасами и балконами делают окружающий ландшафт естественной частью интерьера.



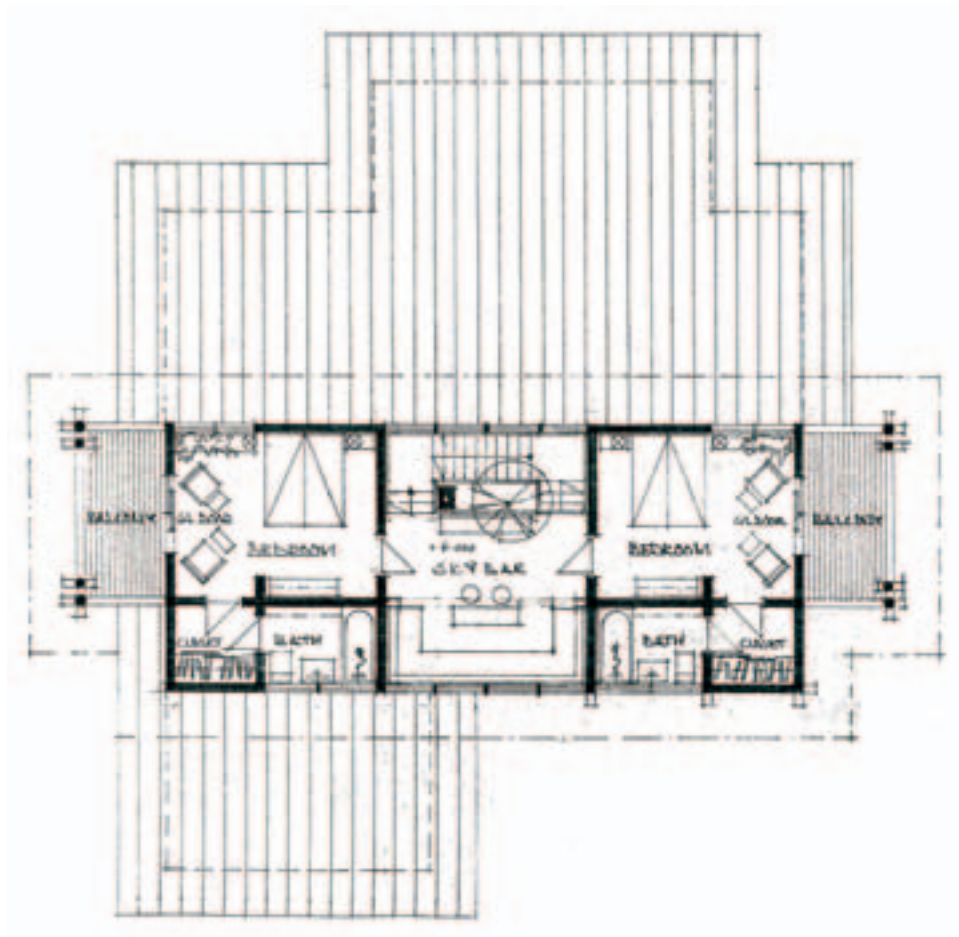



<<<

## Kontio Prunella

Здание представляет собой виллу для загородного отдыха расположенную в речной долине горного курортного центра. Вековая традиция деревянного строительства естественно сочетается с суровым пейзажем покрытых лесами гор - пейзажем, имя которому вечность.





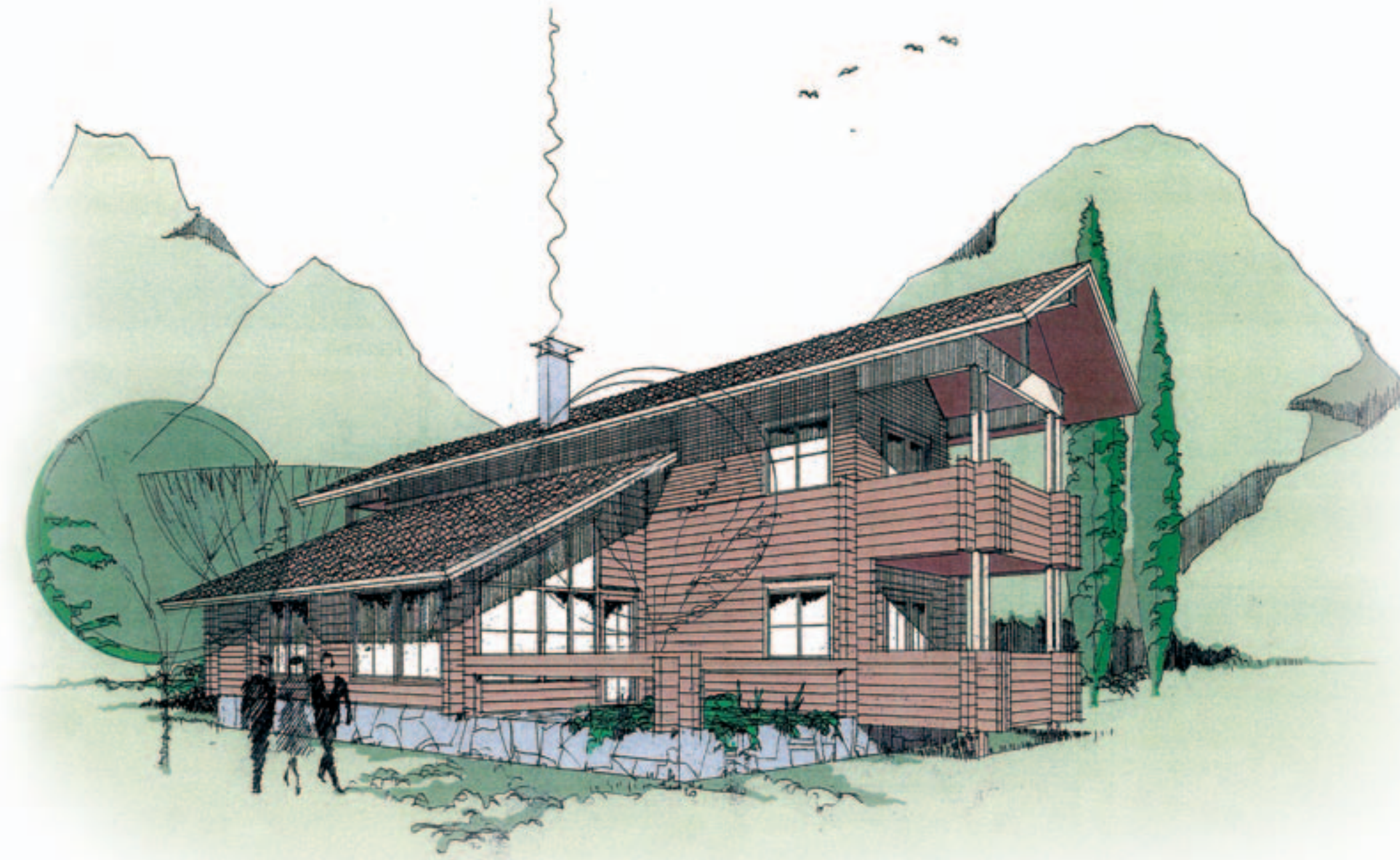



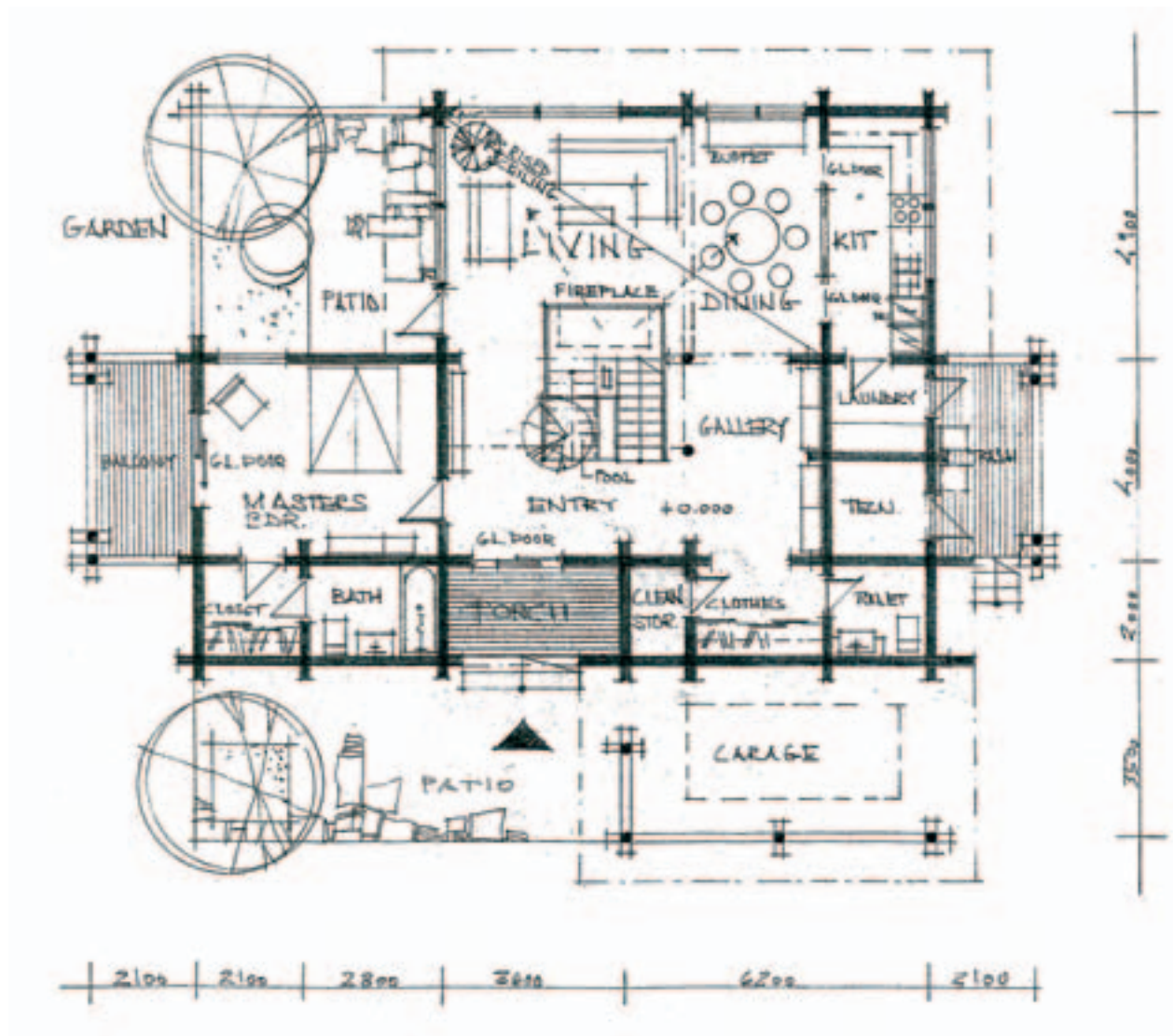

Вилла-бунгало, разместить которую предлагается на территории курортного центра. Проектное решение отдает дань традициям стиля Фэн-Шуй и представляет собой единый комплекс, образованный прекрасно оборудованными отдельными люксами и просторной входной группой. Гостиные образуют открытый ряд помещений, которые смотрят на окружающий ландшафт, а расположенные на втором этаже комнаты отдыха надежно защищены от постороннего шума.



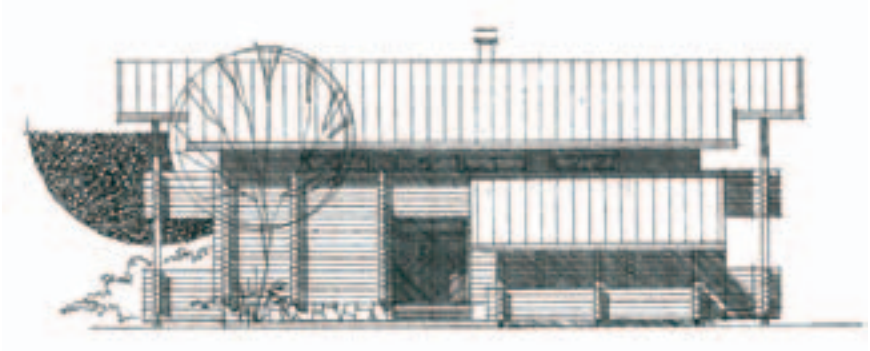
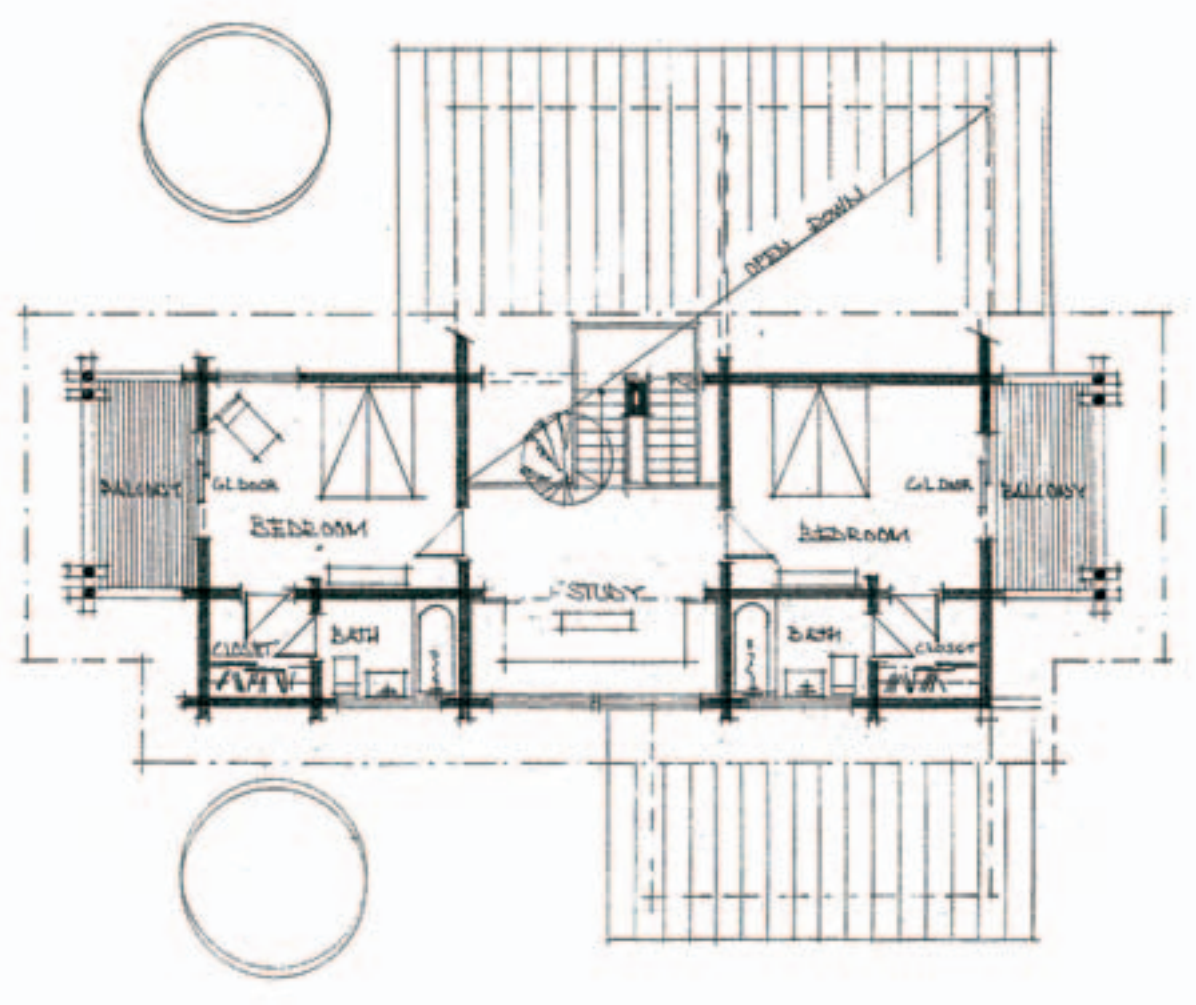



<<<

## Kontio Primula

Здание должно занять достойное место среди остальных построек курортного центра. Головное здание комплекса представлено компактным решением, обеспечивающим эффективное использование земельного участка с точки зрения как его расположения, так и организации транспортных потоков. Огромные окна, террасы, балконы и внутренний сад открывают прекрасный вид и делают здание частью окружающего ландшафта.









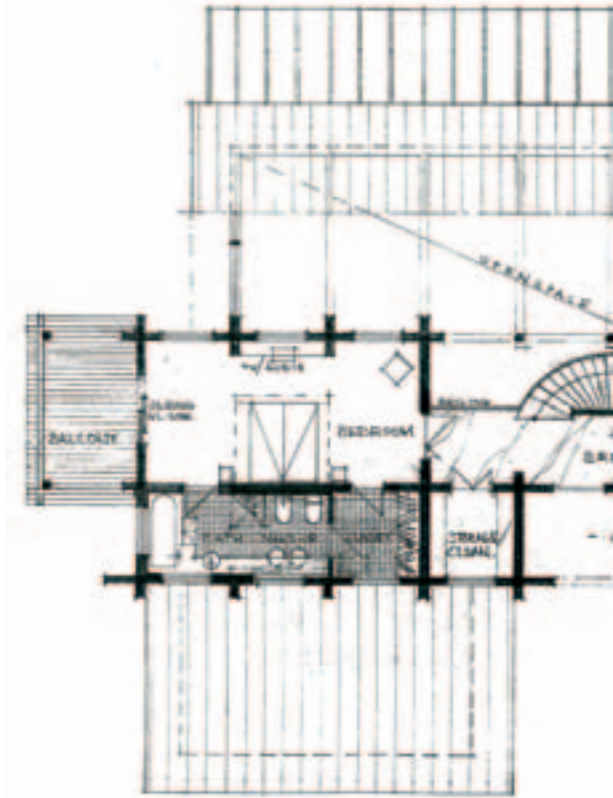
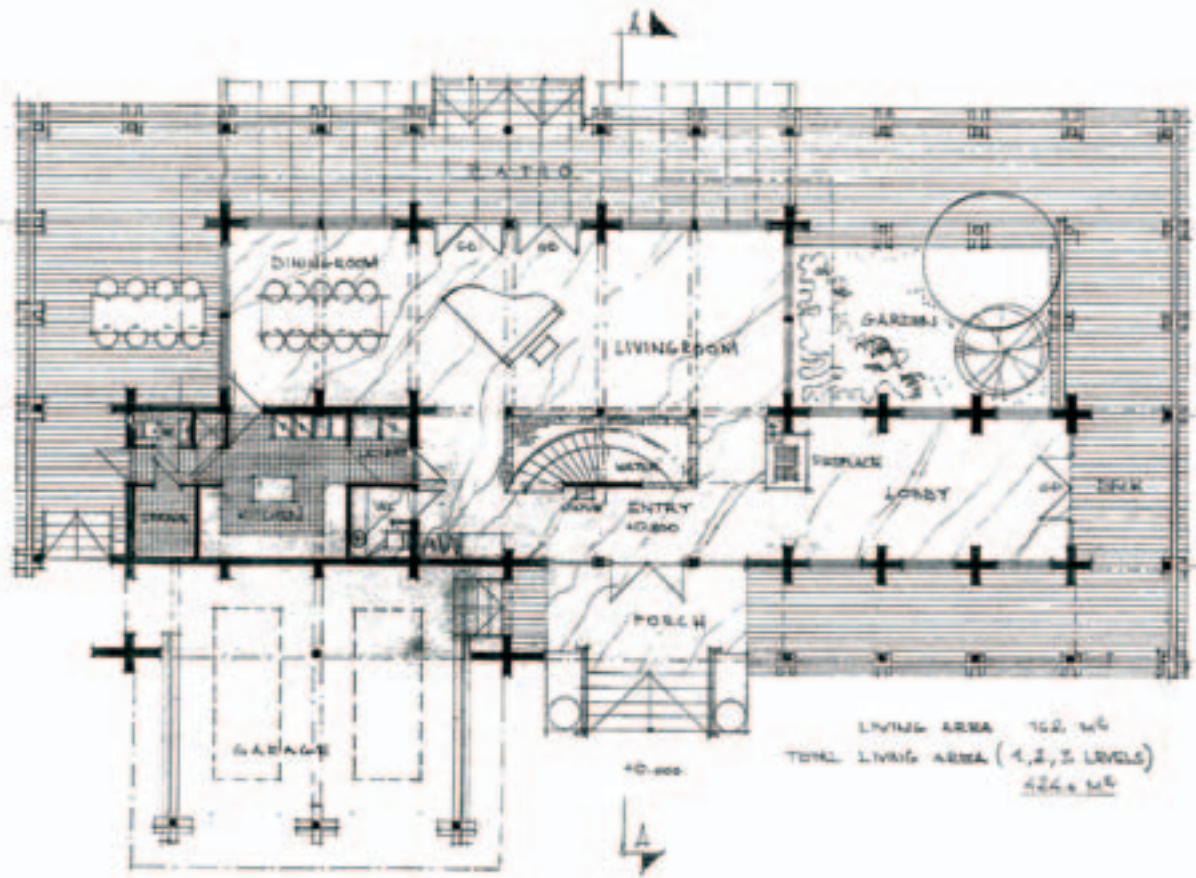

Предполагается, что клубное здание будет выполнять представительские функции. Входная группа включает в себя небольшое, но высокое помещение ресторана с гостиной входной группы, одновременно объединяя расположенные на верхних этажах частные апартаменты-люкс с гостиницами. Из огромных окон открывается прекрасный вид

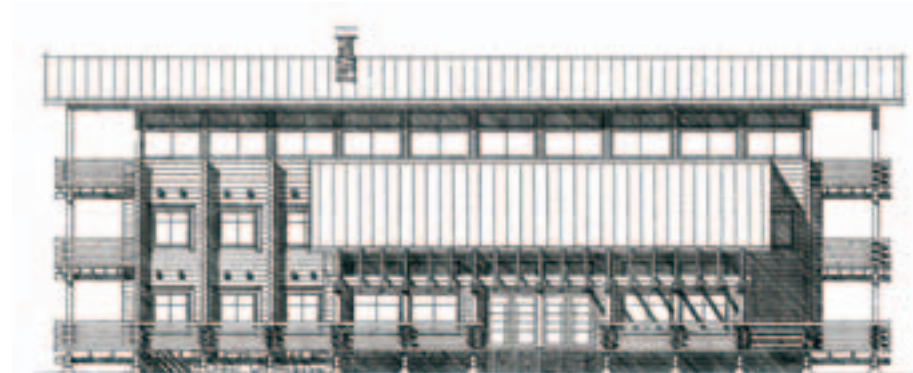



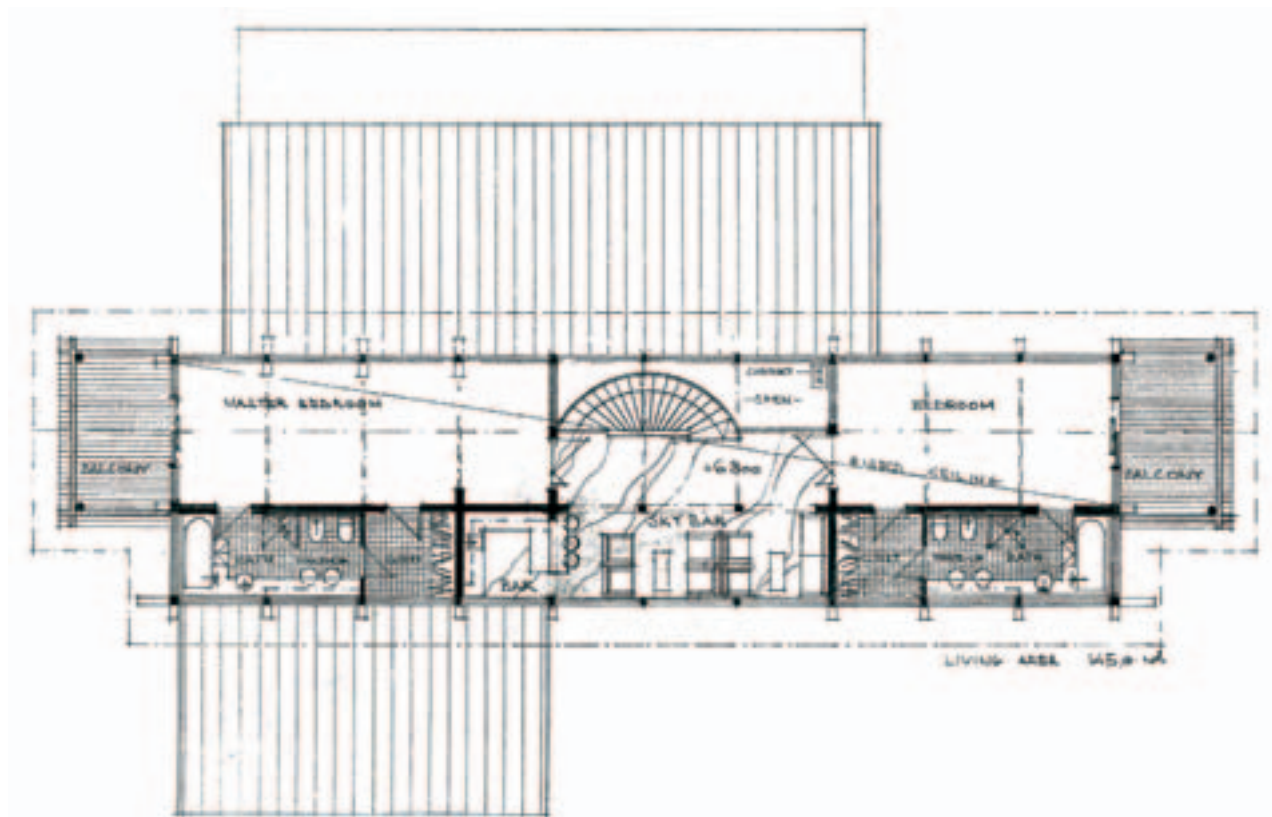
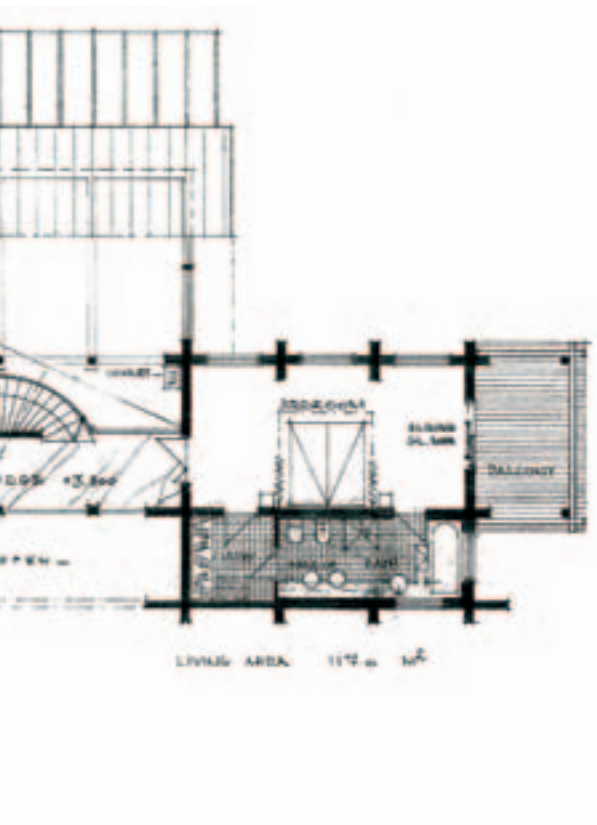

стиной и уютный каминный зал с огибающими здание террасой и садом. Внутренняя центральная лестница с декоративным фонтанчиком условно разделяет помещения д на окружающий ландшафт.

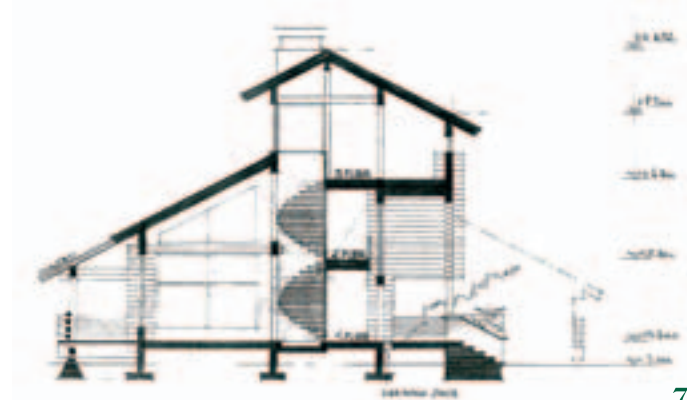



<<<

## Kontio Festuga

Здание предлагается расположить в непосредственной близости от поля для игры в гольф таким образом, чтобы все происходящее на поле в сочетании с ухоженным ландшафтом играло активную роль в создании приятной атмосферы в здании клуба.





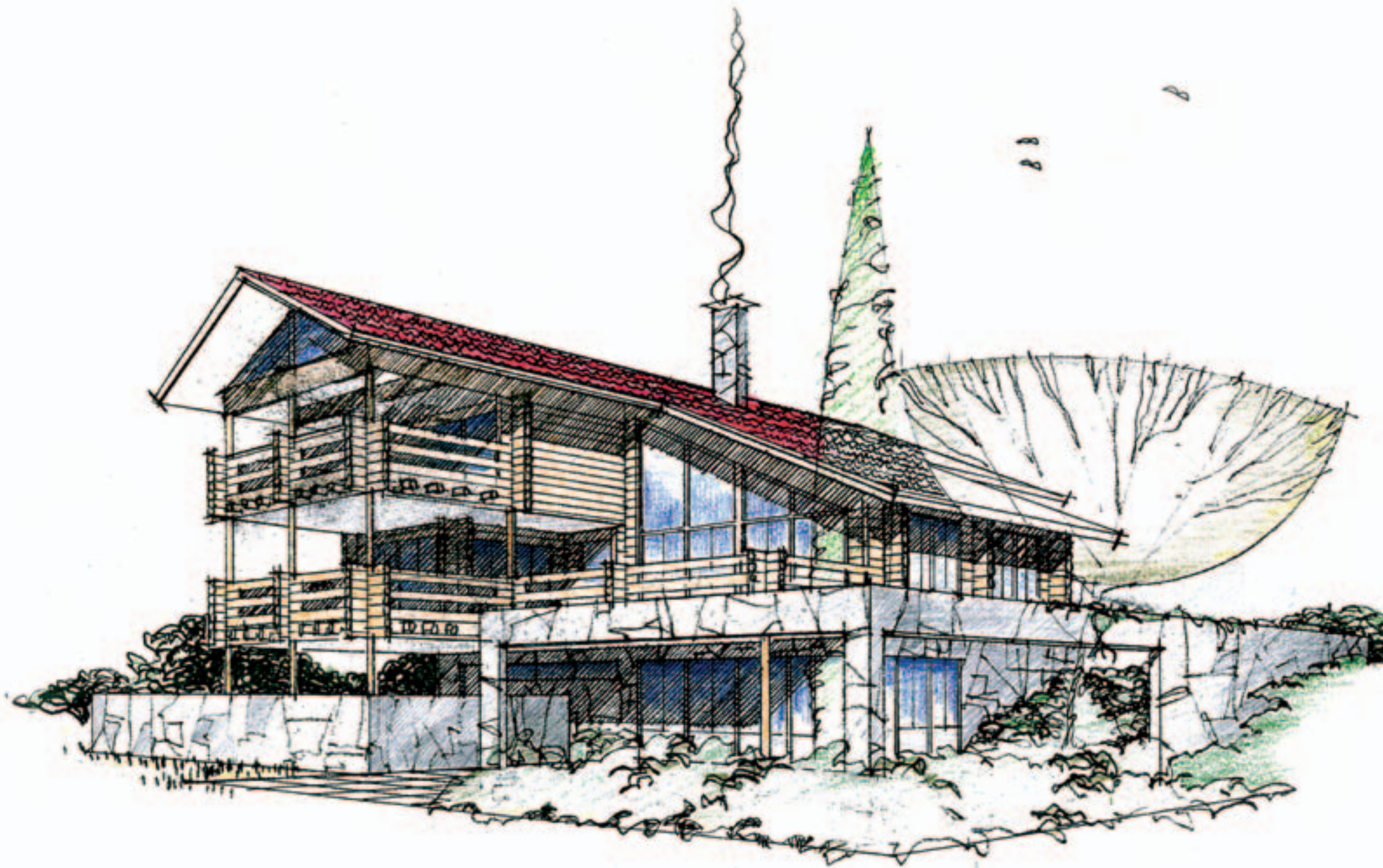



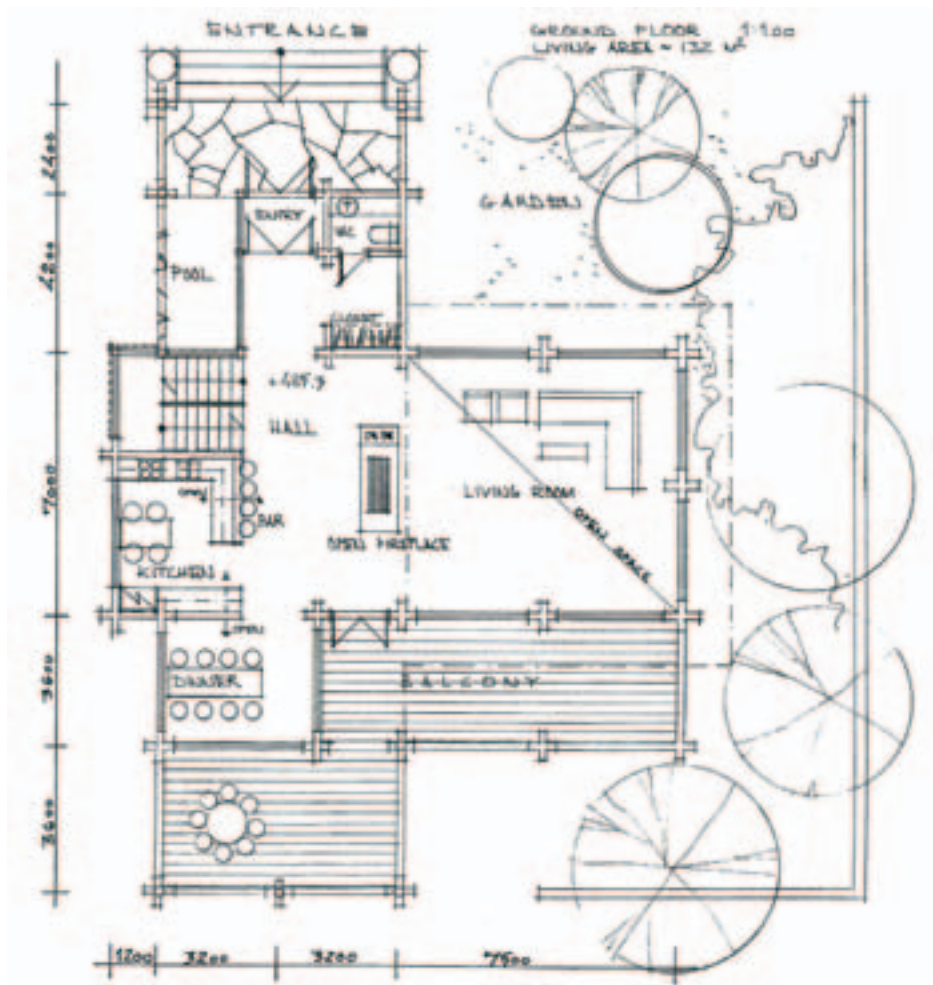
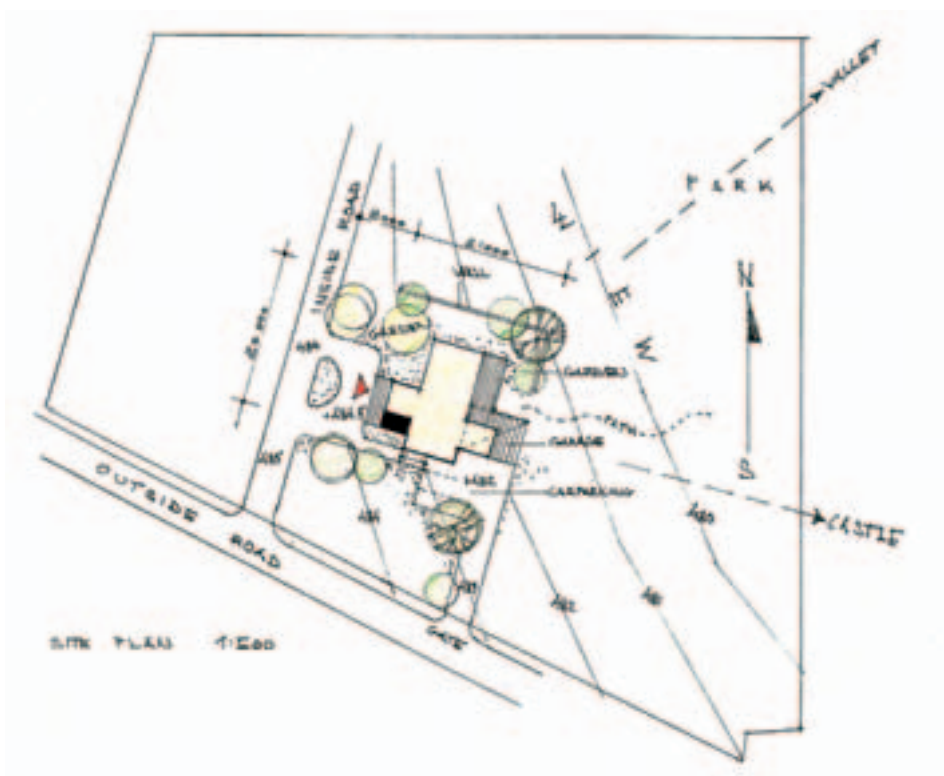

Частная вилла. Входная группа имеет "второй свет" и включает в себя просторную гостиную и кухню со столовой. Балкон является продолжением внутреннего пространства. На верхних этажах находятся спальни хозяев с балконами и библиотека/холл.

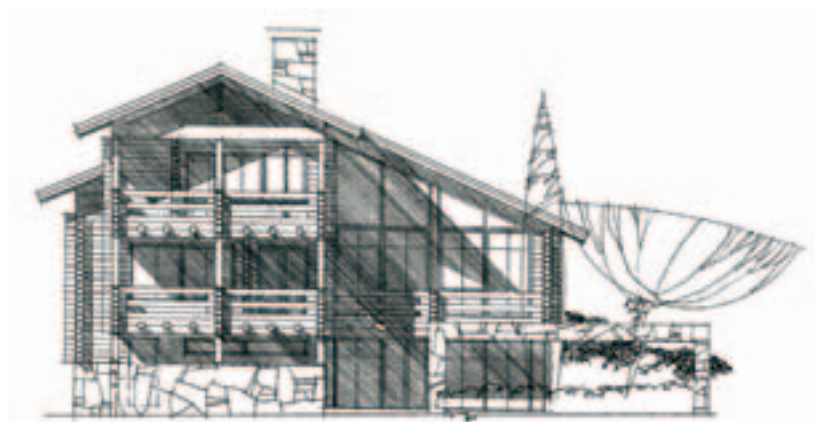



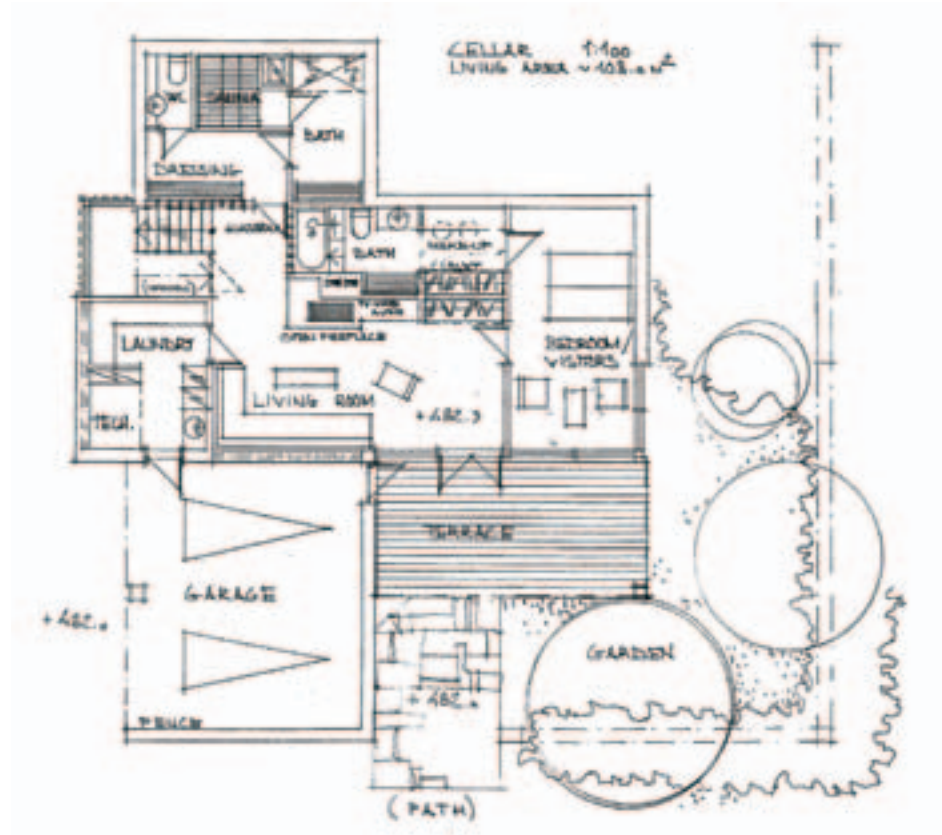
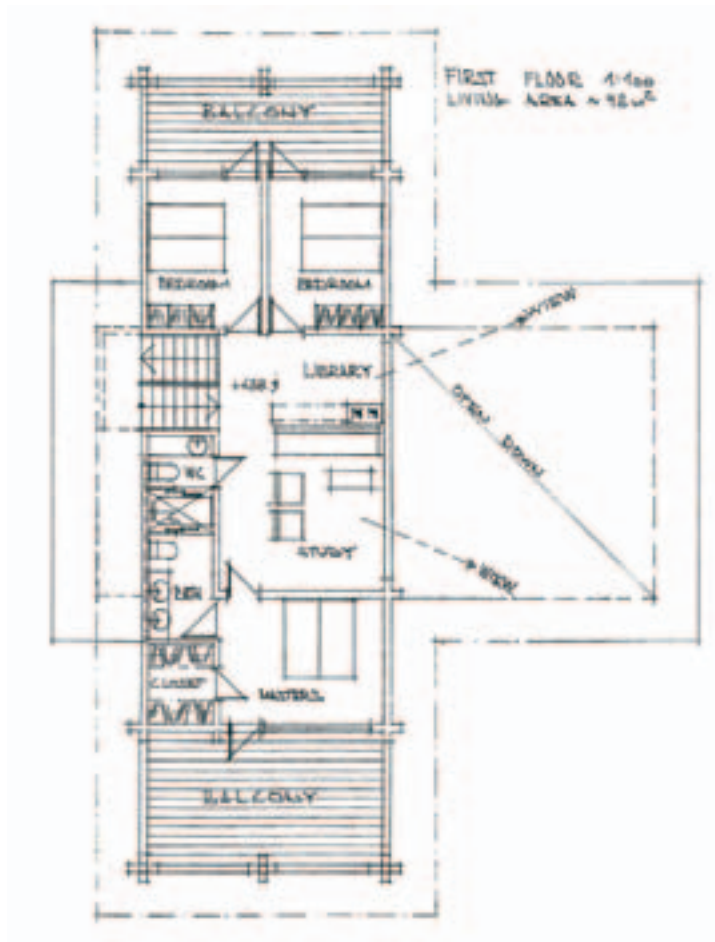

транспорта, которое непосредственно переходит в прекрасный ландшафт. На нижнем этаже расположены помещения сауны и гостевая комната с уютным садом.

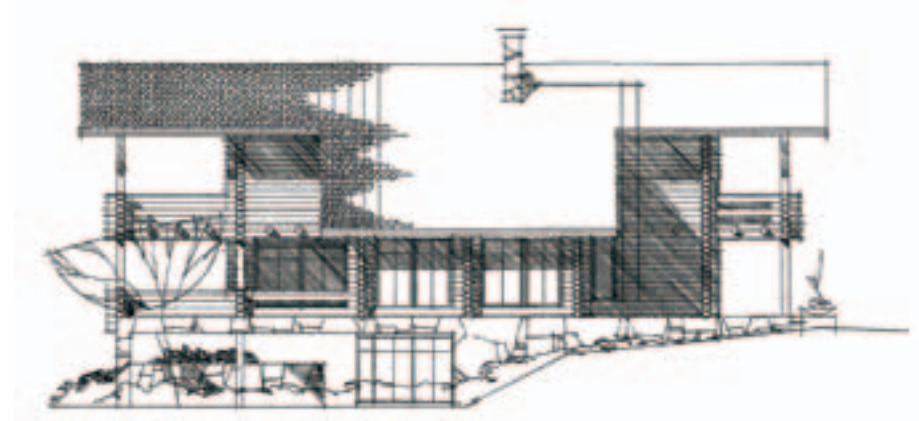
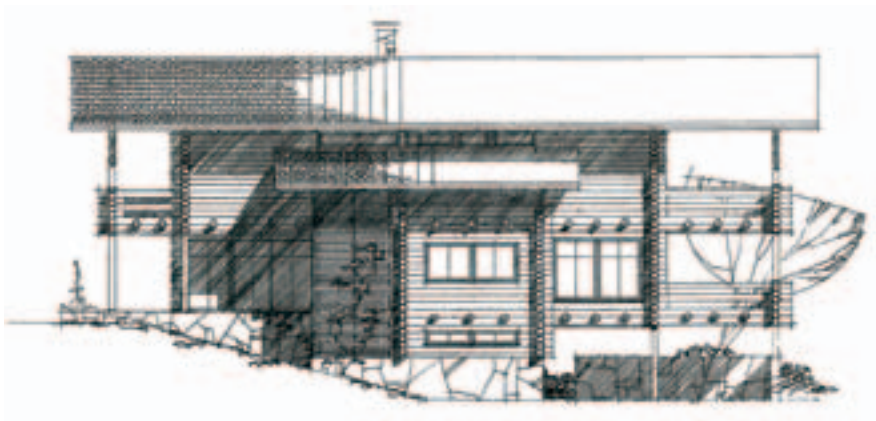



<<<

## Kontio Mertensia

Вилла расположена на западном склоне так, чтобы из гостиных открывался прямой вид на расположенные по соседству деревеньки и постройки замка. Старая застройка в этом районе выполнена в основном из камня, поэтому нижний этаж виллы и ограду предлагается выполнить из аналогичного материала.







KONTIO – мир естественных решений



**KONTIO**  
LOGHOUSES











# Kontio Lotus

1-й этаж: 204,9 м<sup>2</sup>, Терраса: 73,2 м<sup>2</sup>

2-й этаж: 70,2 м<sup>2</sup>, Балкон: 25,7 м<sup>2</sup>

Подвар: 221,8 м<sup>2</sup>

Подвар 1:200

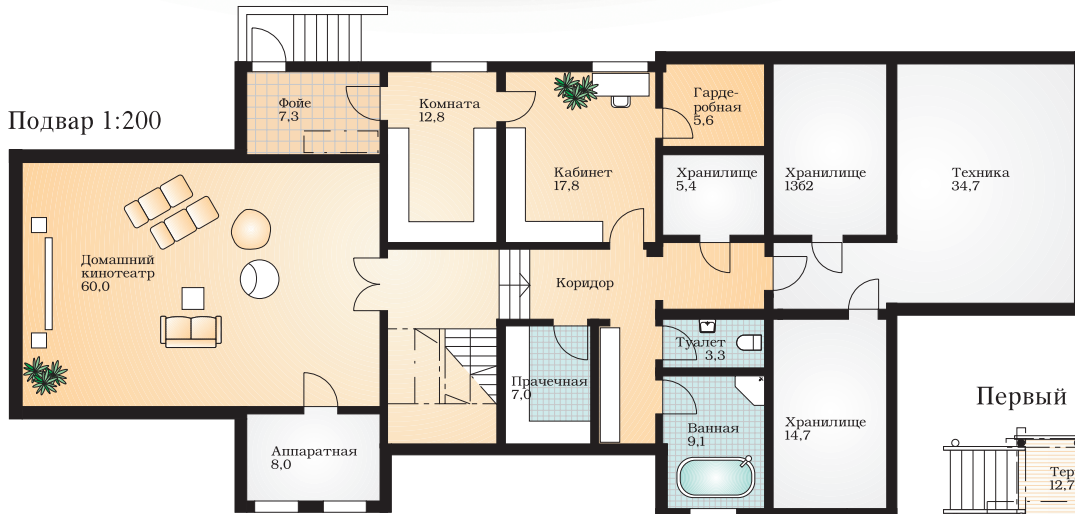

Второй этаж 1:200

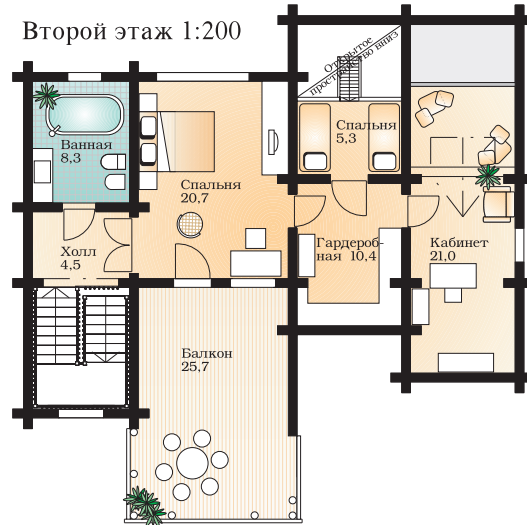

Первый этаж 1:200

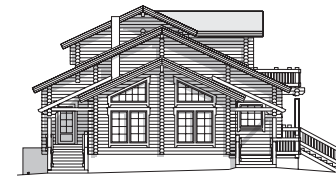

1:400

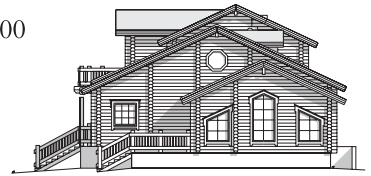







# Kontio Cassiope

1-й этаж: 190,1 м<sup>2</sup>, Терраса: 40,5 м<sup>2</sup>

2-й этаж: 62,9 м<sup>2</sup>, Балкон: 25,1 м<sup>2</sup>

Подвар: 197,5 м<sup>2</sup>

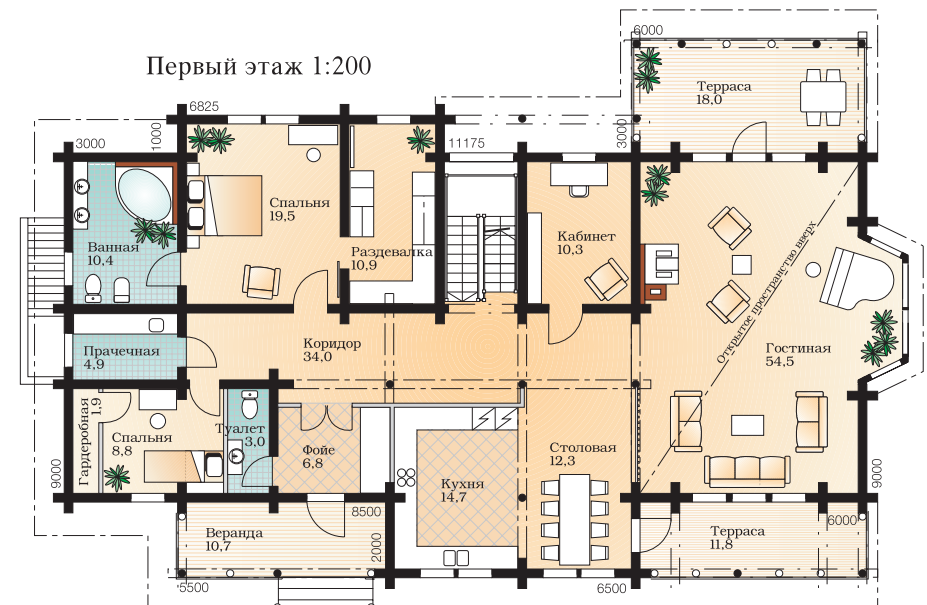
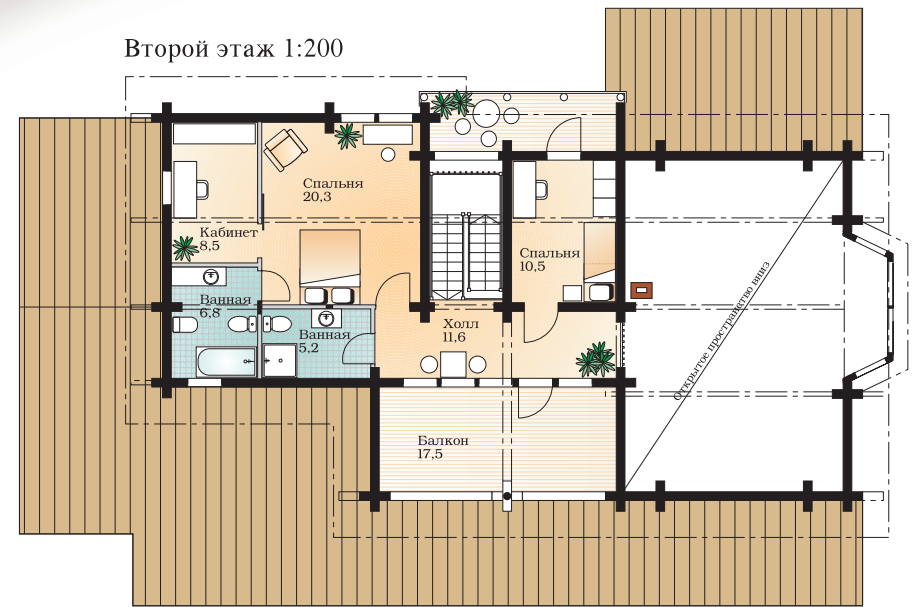
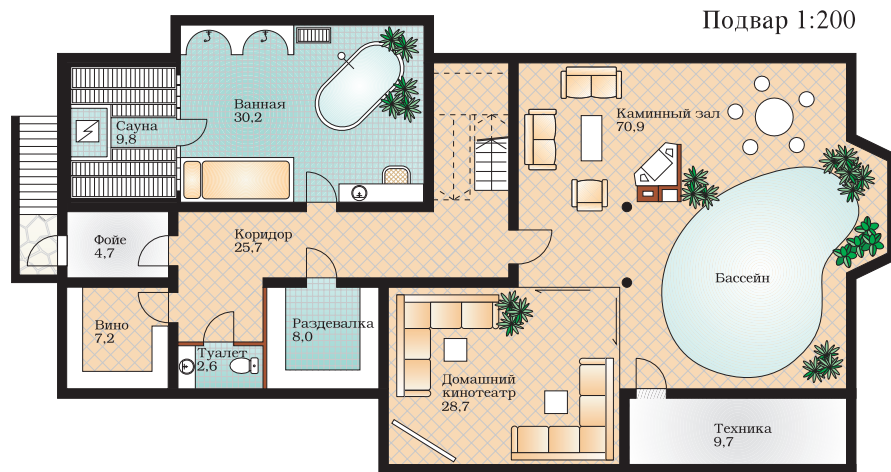

1:400

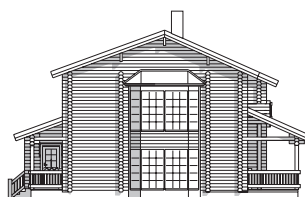







# Kontio Dianthus

1-й этаж: 204,1 м<sup>2</sup>, Гараж: 52,4 м<sup>2</sup>, Терраса: 99,8 м<sup>2</sup>

2-й этаж: 130,5 м<sup>2</sup>, Балкон: 21,7 м<sup>2</sup>

Хранилище: 101,5 м<sup>2</sup>

Первый этаж 1:200

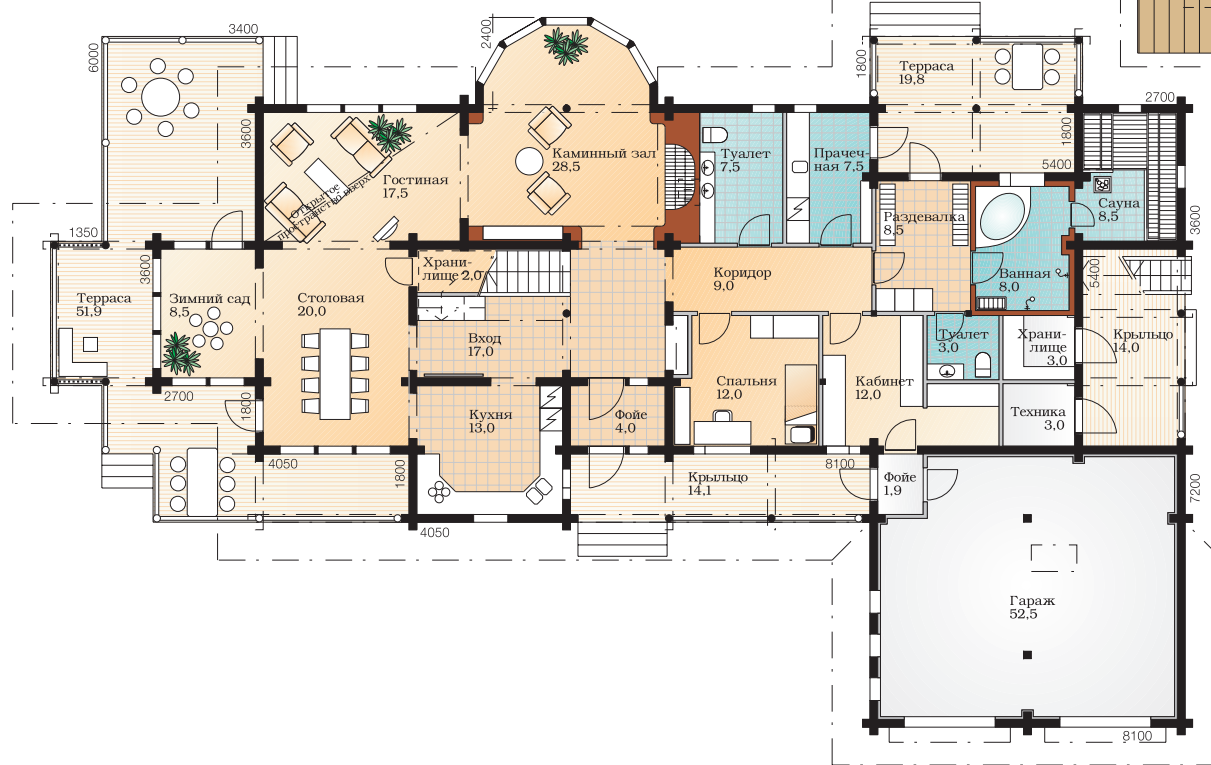

Второй этаж 1:200

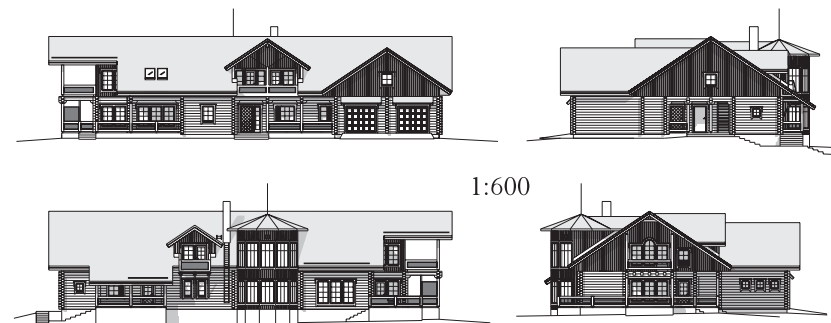







# Kontio Jasionne

1-й этаж: 90,1 м<sup>2</sup>, Терраса: 71,4 м<sup>2</sup>

2-й этаж: 101,4 м<sup>2</sup>, Балкон: 11,8 м<sup>2</sup>

Подвар: 103,0 м<sup>2</sup>

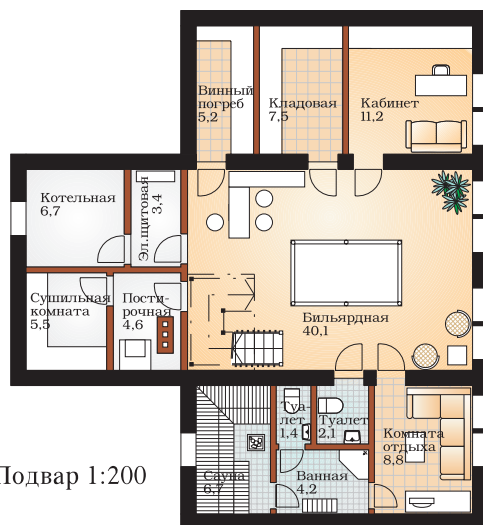

Подвар 1:200



Первый этаж 1:200

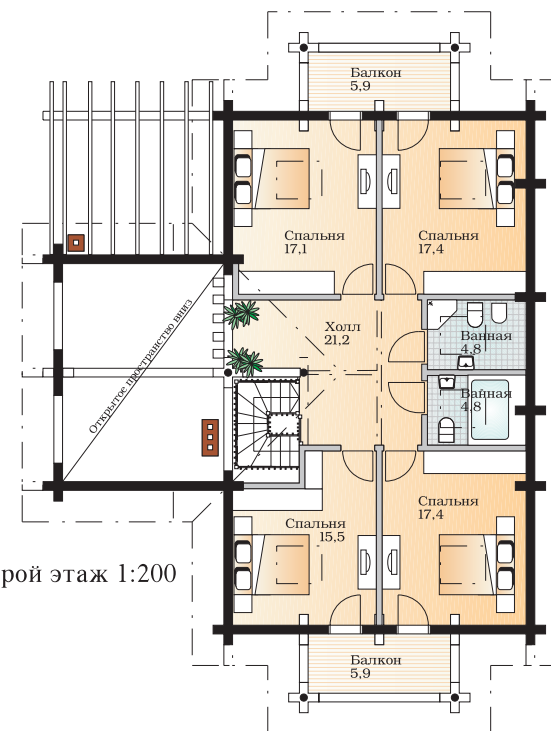

Второй этаж 1:200



1:400







# Kontio Lobelia

1-й этаж: 137,2 м<sup>2</sup>, Терраса: 39,0 м<sup>2</sup>

2-й этаж: 149,0 м<sup>2</sup>, Балкон: 21,4 м<sup>2</sup>

Первый этаж 1:200



Второй этаж 1:200

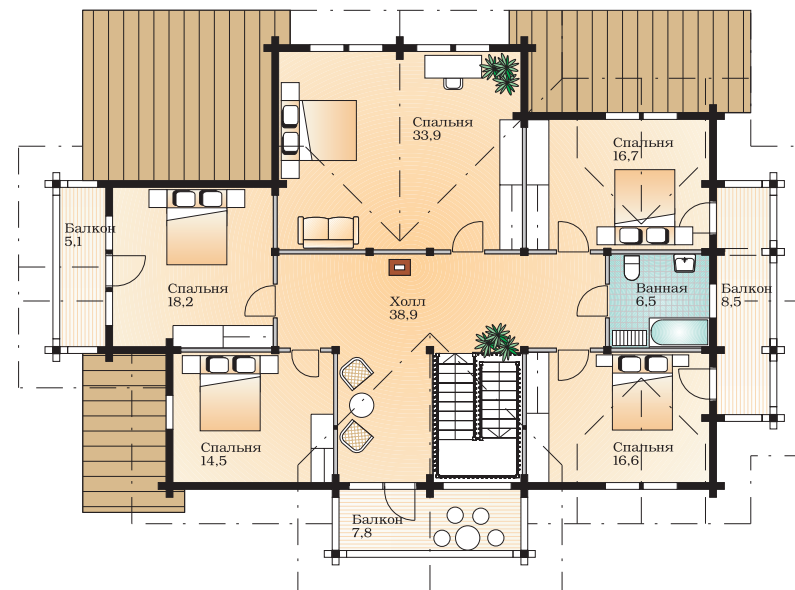

1:400







# Kontio Pinus

1-й этаж: 129,9 м<sup>2</sup>, Терраса: 57 м<sup>2</sup>

2-й этаж: 84,5 м<sup>2</sup>, Балкон: 12,9 м<sup>2</sup>

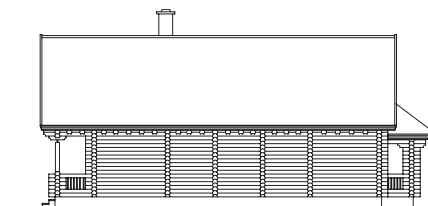
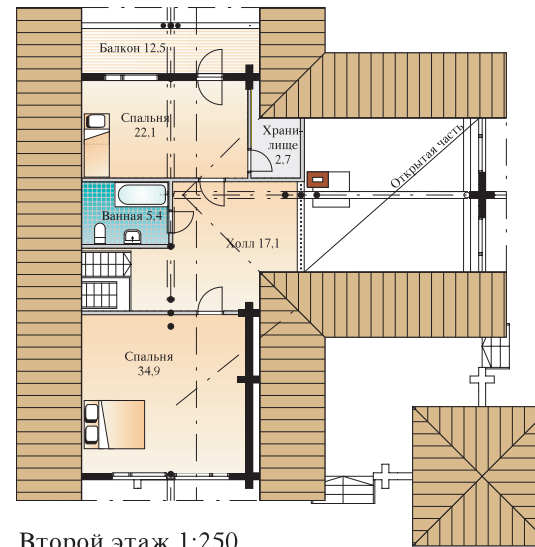
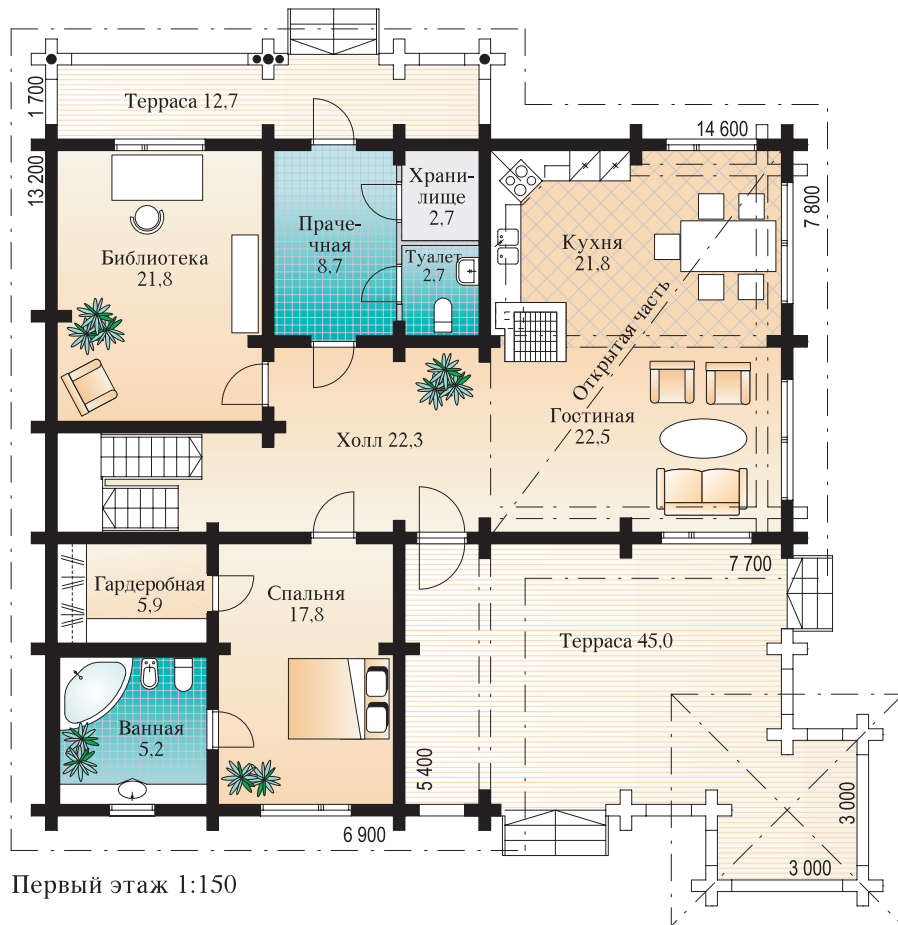







# Kontio Stellaria

1-й этаж: 80,0 м<sup>2</sup>, Терраса: 61,4 м<sup>2</sup>

2-й этаж: 71,0 м<sup>2</sup>, Балкон: 3,0 м<sup>2</sup>

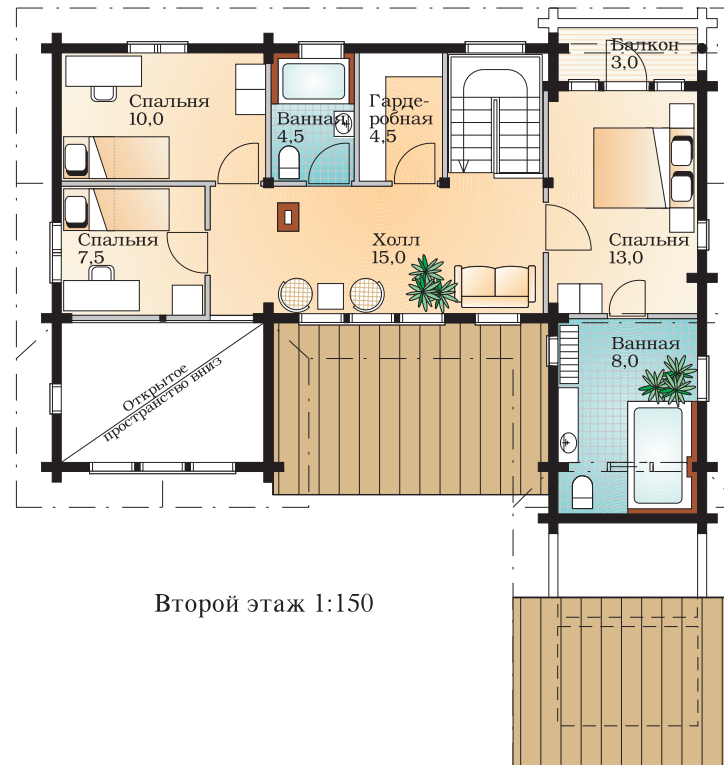
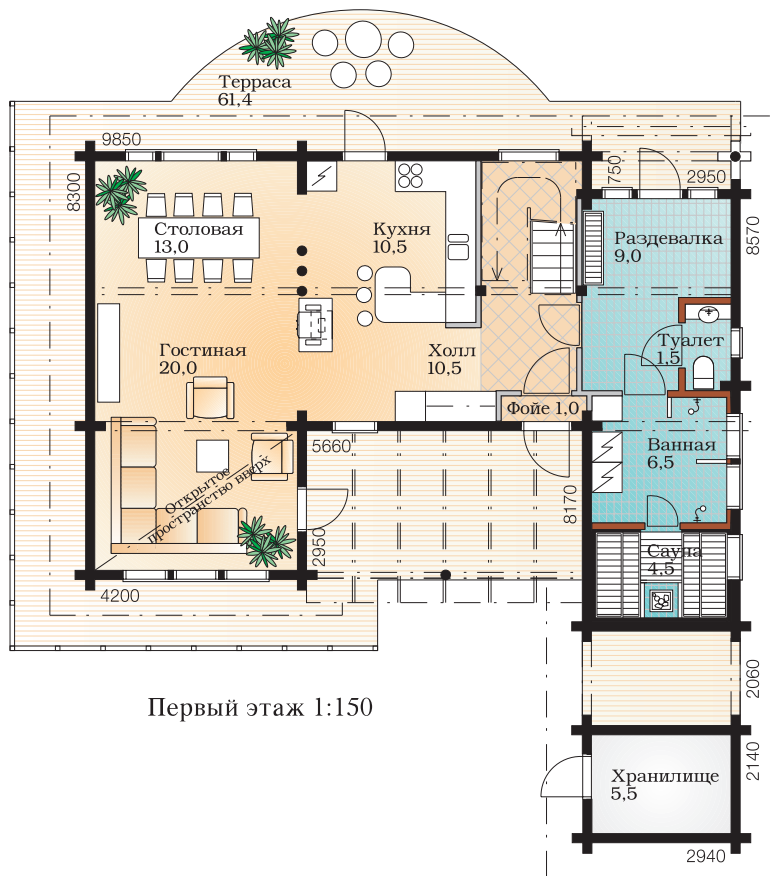

1:300

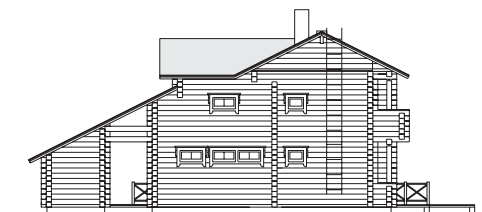







# Kontio Trollius

1-й этаж: 113,4 м<sup>2</sup>, Терраса: 26,4 м<sup>2</sup>

2-й этаж: 87,9 м<sup>2</sup>

Первый этаж 1:150

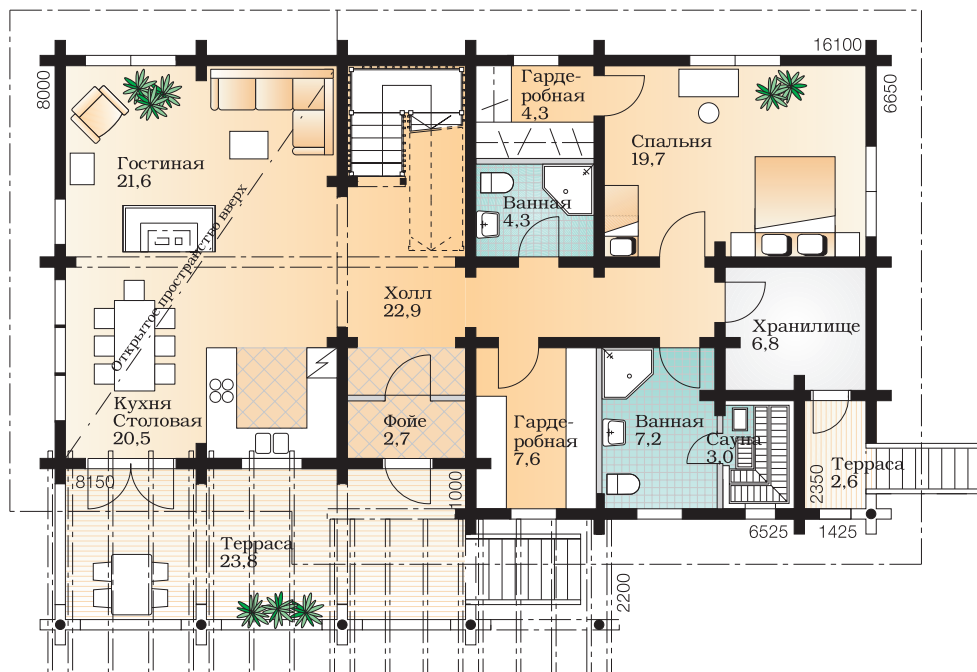

Второй этаж 1:150

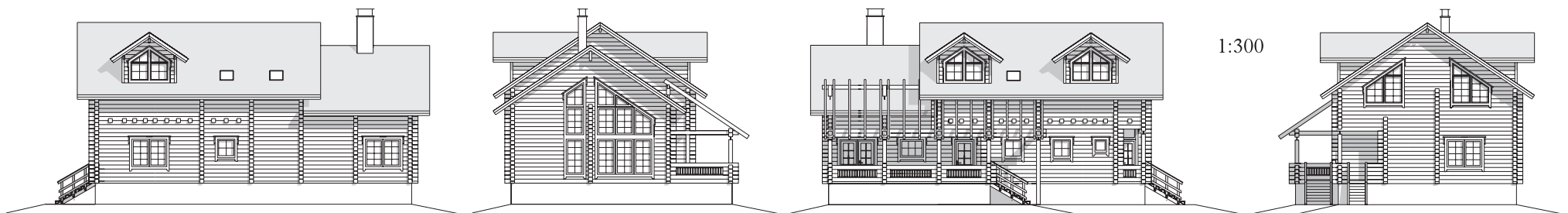
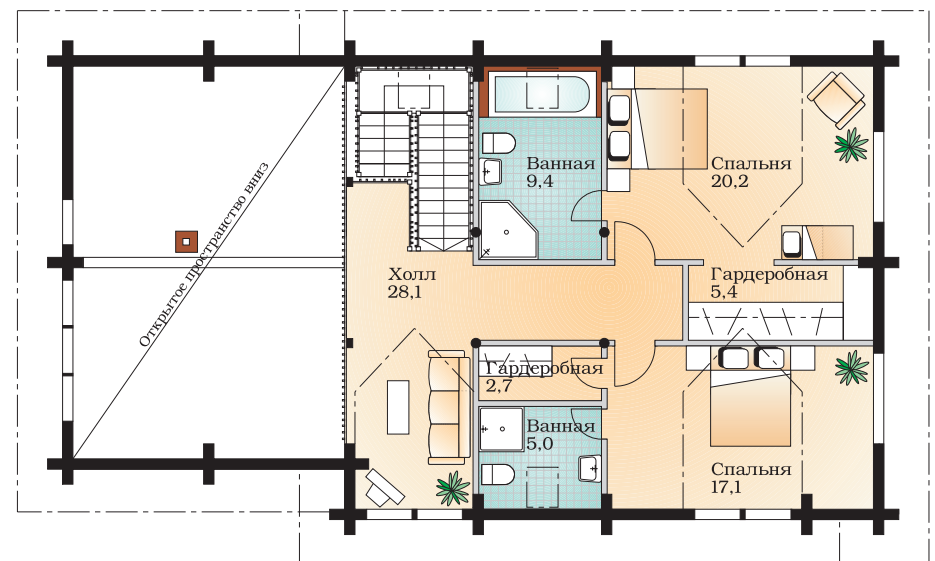







# Kontio Acer

1-й этаж: 63,9 м<sup>2</sup>, Терраса: 22,8 м<sup>2</sup>

2-й этаж: 56,0 м<sup>2</sup>, Подвар: 55,9 м<sup>2</sup>

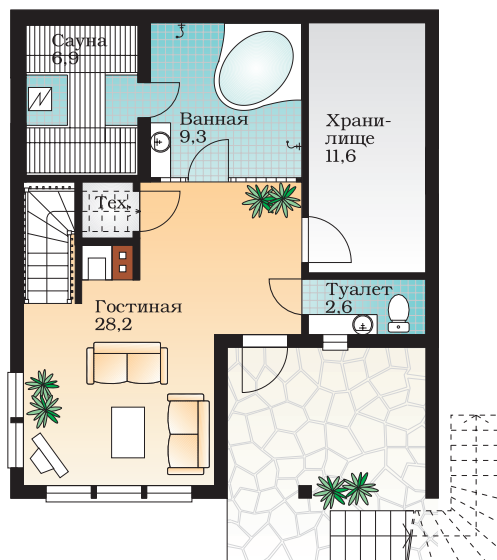
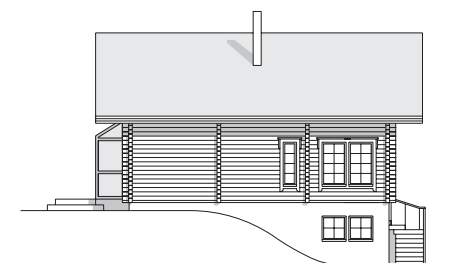
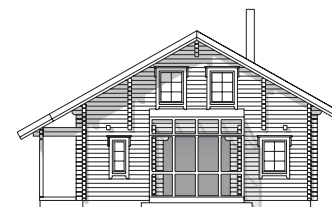

Подвар 1:150

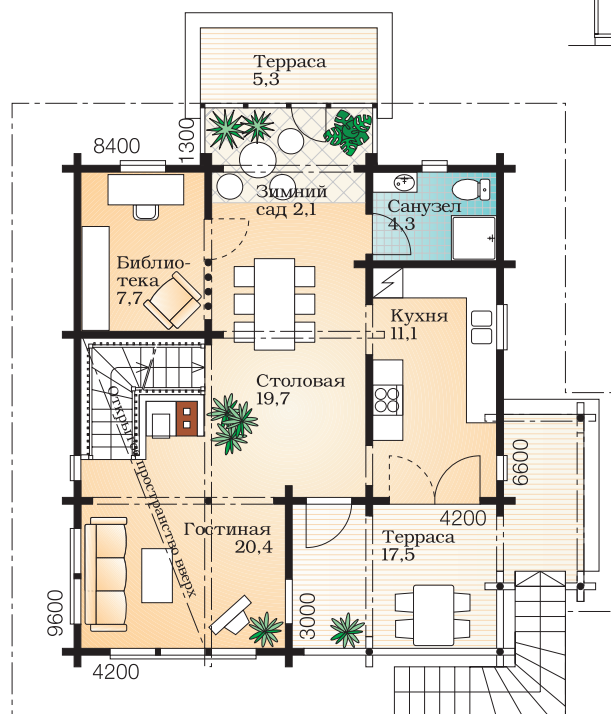

Первый этаж 1:150

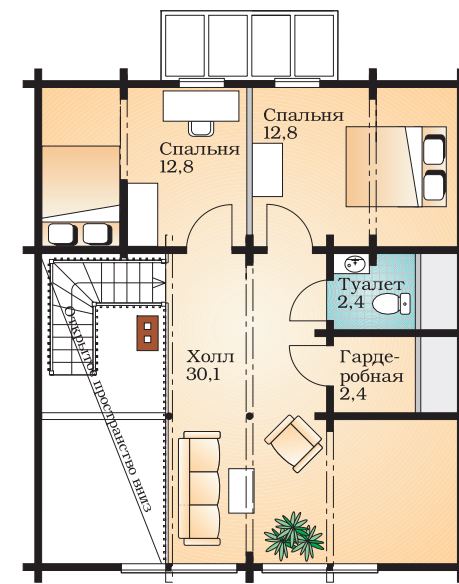

Второй этаж 1:150







# Kontio Quercus

1-й этаж: 112,6 м<sup>2</sup>, Терраса: 71,4 м<sup>2</sup>

2-й этаж: 74,5 м<sup>2</sup>, Балкон: 1,4 м<sup>2</sup>

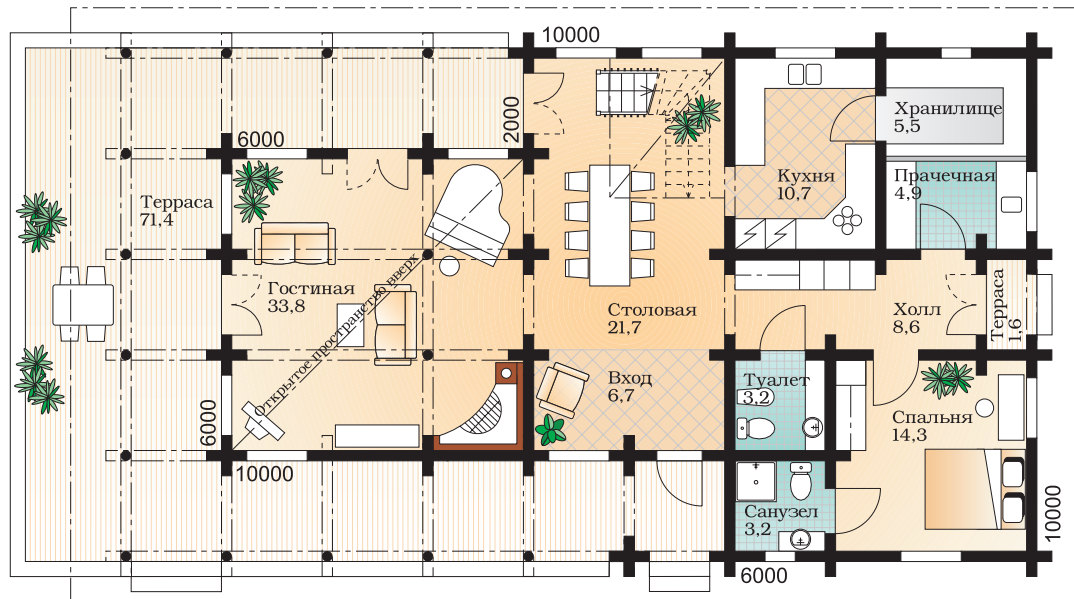

Первый этаж 1:150

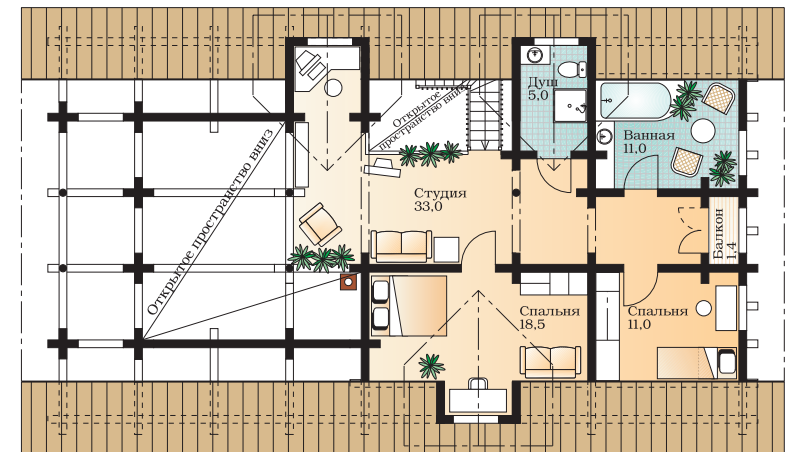

Второй этаж 1:200

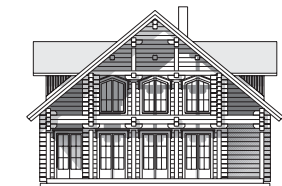







# Kontio Silene

1-й этаж: 89,1 м<sup>2</sup>, Терраса: 54,4 м<sup>2</sup>

2-й этаж: 87,2 м<sup>2</sup>, Балкон: 23,9 м<sup>2</sup>

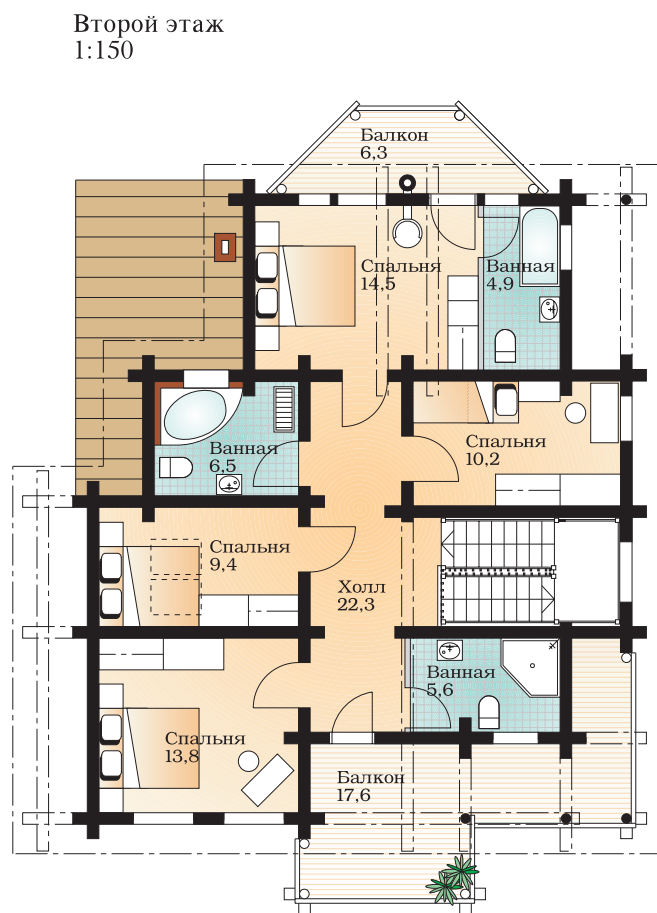
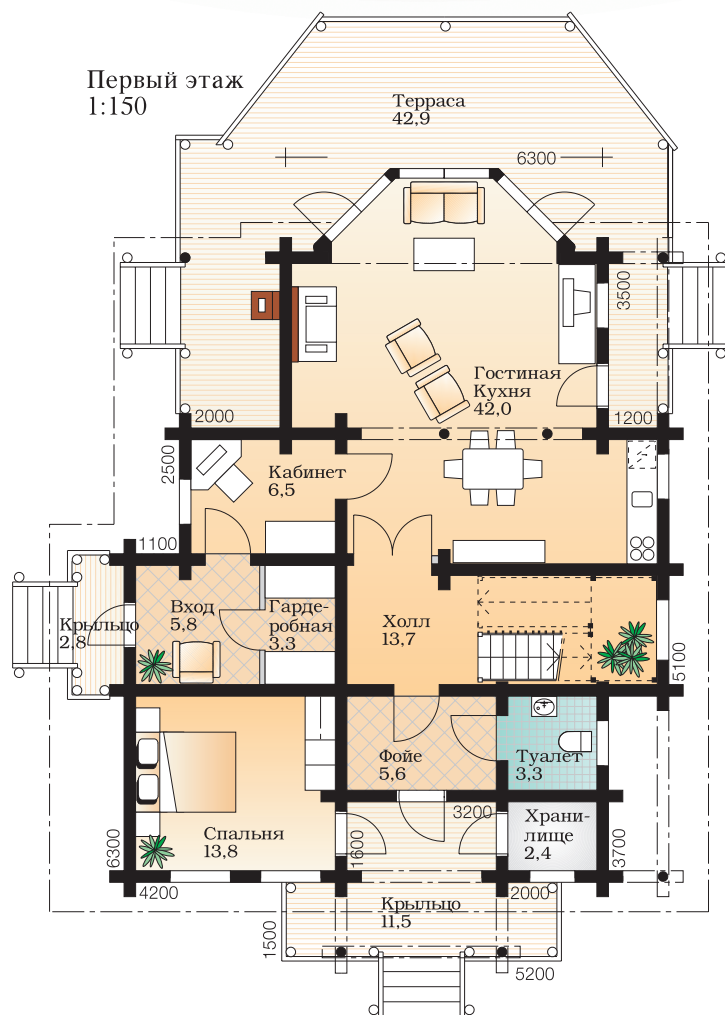







# Kontio Abies

1-й этаж: 110,2 м<sup>2</sup>, Терраса: 39,6 м<sup>2</sup>

2-й этаж: 91,7 м<sup>2</sup>, Балкон: 23,2 м<sup>2</sup>

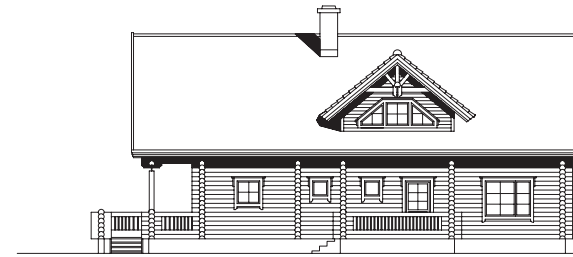
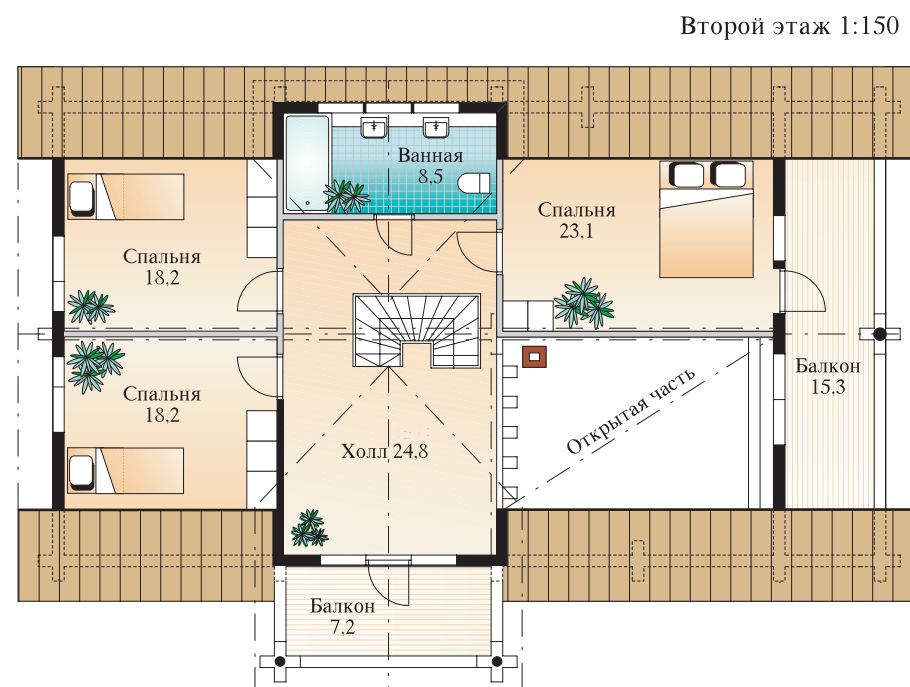
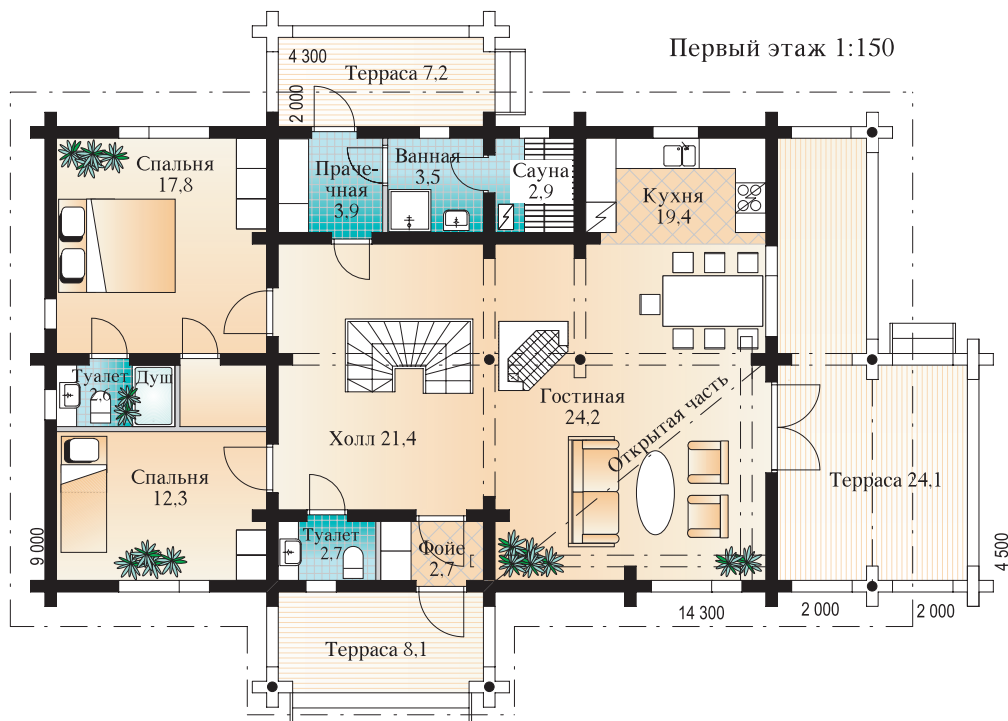







# Kontio Salix

1-й этаж: 96,9 м<sup>2</sup>, Терраса: 24,4 м<sup>2</sup>

2-й этаж: 76,8 м<sup>2</sup>, Балкон: 7,7 м<sup>2</sup>

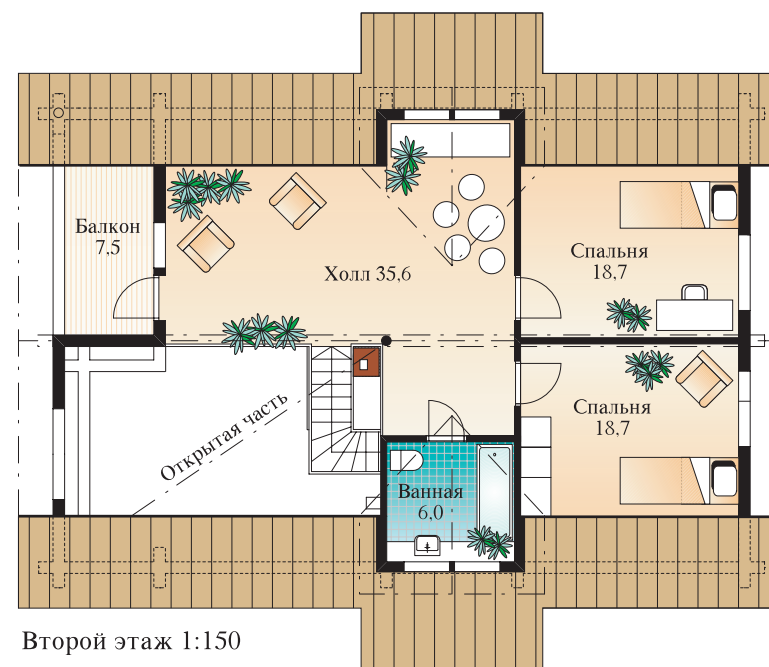
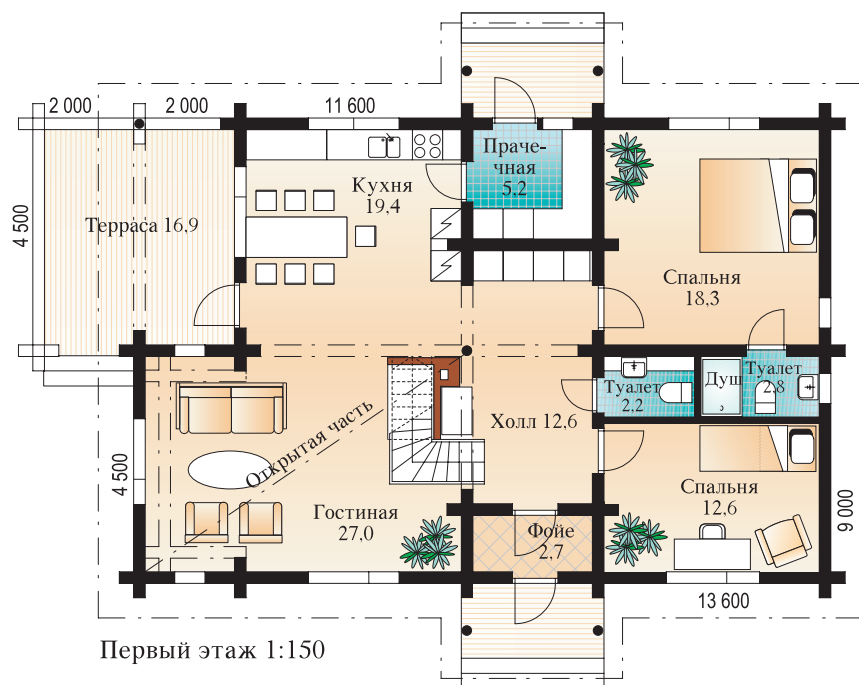







# Kontio Juglans

1-й этаж: 138,8 м<sup>2</sup>, Терраса: 49,9 м<sup>2</sup>

2-й этаж: 128,9 м<sup>2</sup>, Балкон: 15,8 м<sup>2</sup>

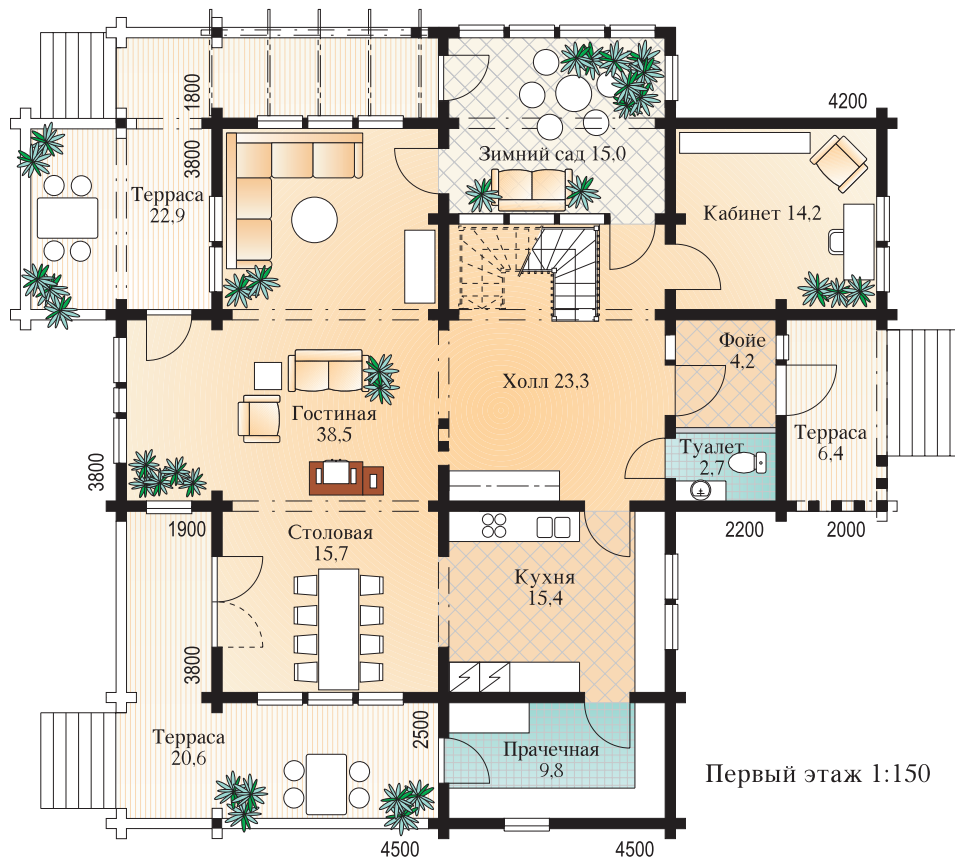







# Kontio Syringa

1-й этаж: 73,4 м<sup>2</sup>, Терраса: 15 м<sup>2</sup>

2-й этаж: 51,2 м<sup>2</sup>, Балкон: 14,7 м<sup>2</sup>

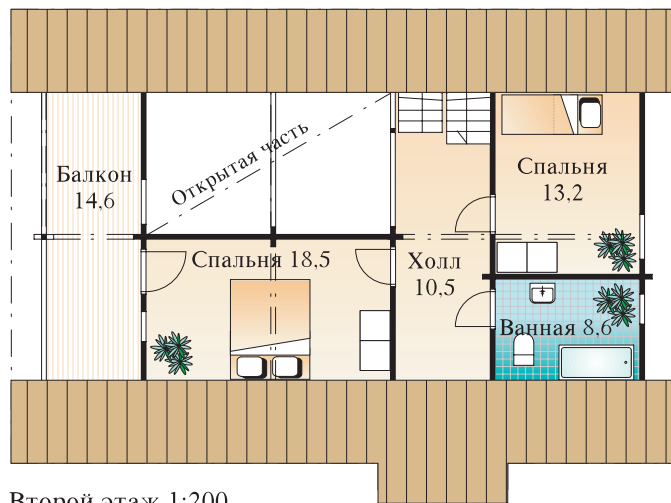

Второй этаж 1:200

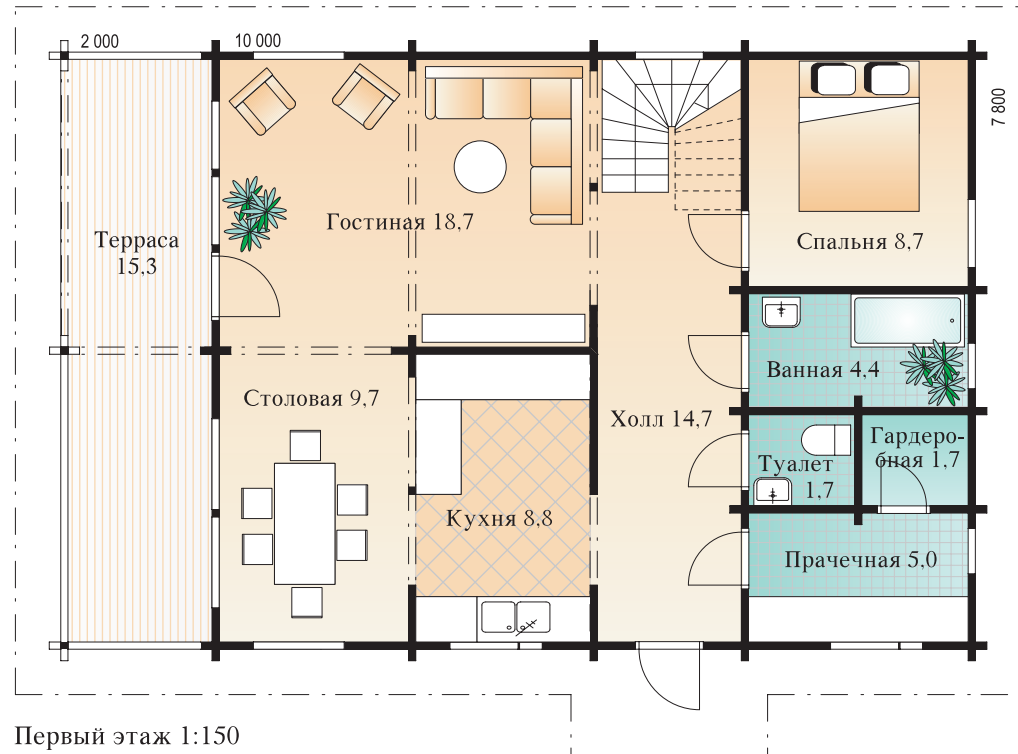

Первый этаж 1:150

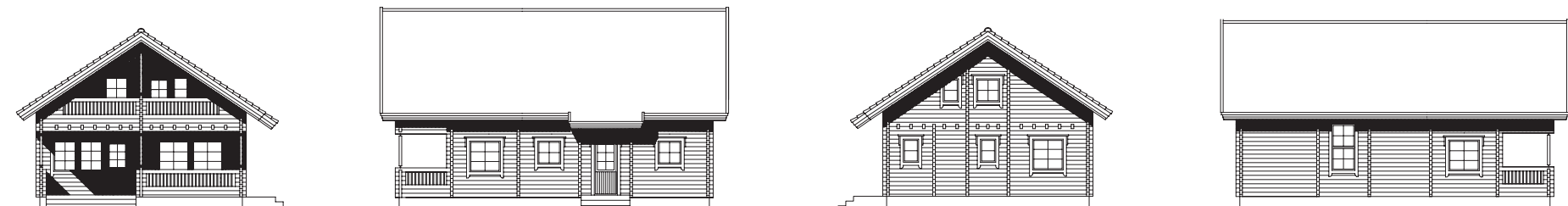







# Kontio Fraxinus

1-й этаж: 120,1 м<sup>2</sup>, Терраса: 80,6 м<sup>2</sup>

2-й этаж: 89,7 м<sup>2</sup>, Балкон: 11,7 м<sup>2</sup>

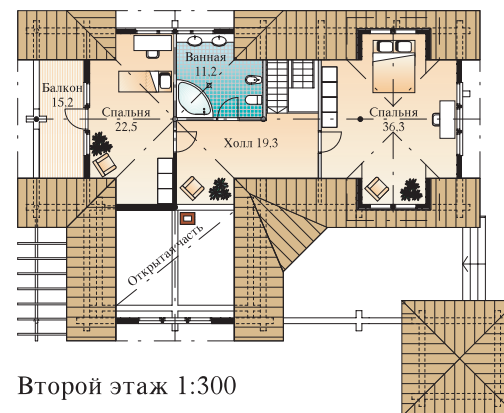
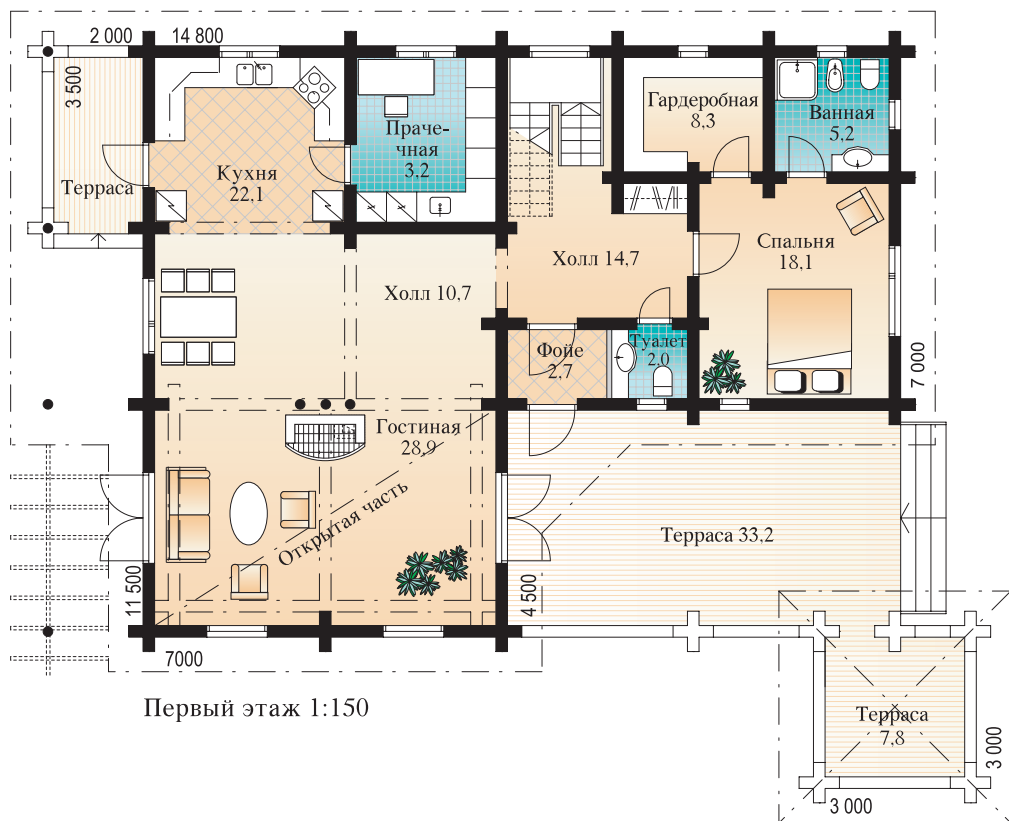







# Kontio Achillea

1-й этаж: 135,6 м<sup>2</sup>, Терраса: 28,6 м<sup>2</sup>

2-й этаж: 23,2 м<sup>2</sup>

Первый этаж 1:150

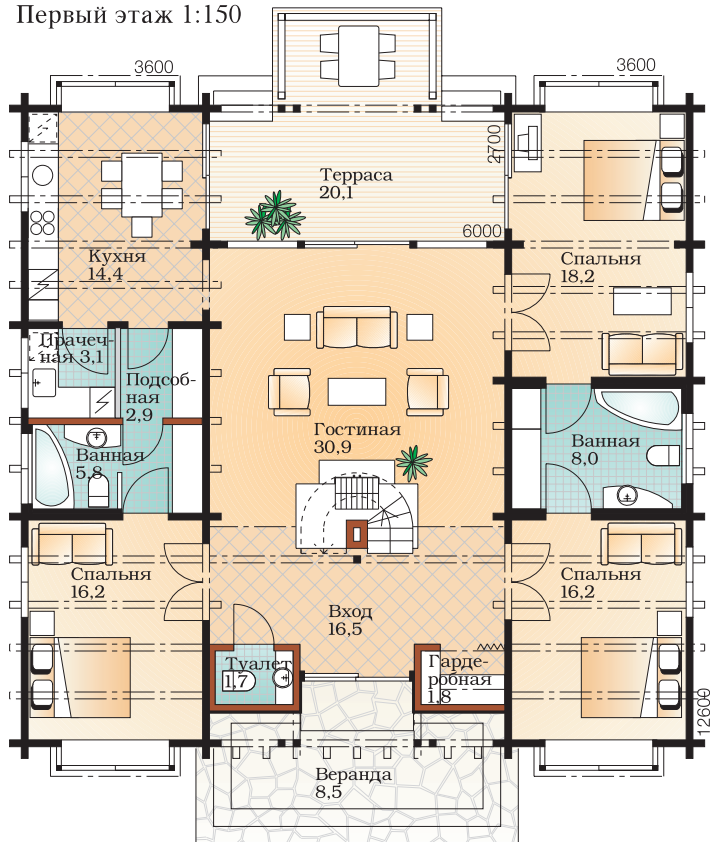

Второй этаж 1:150

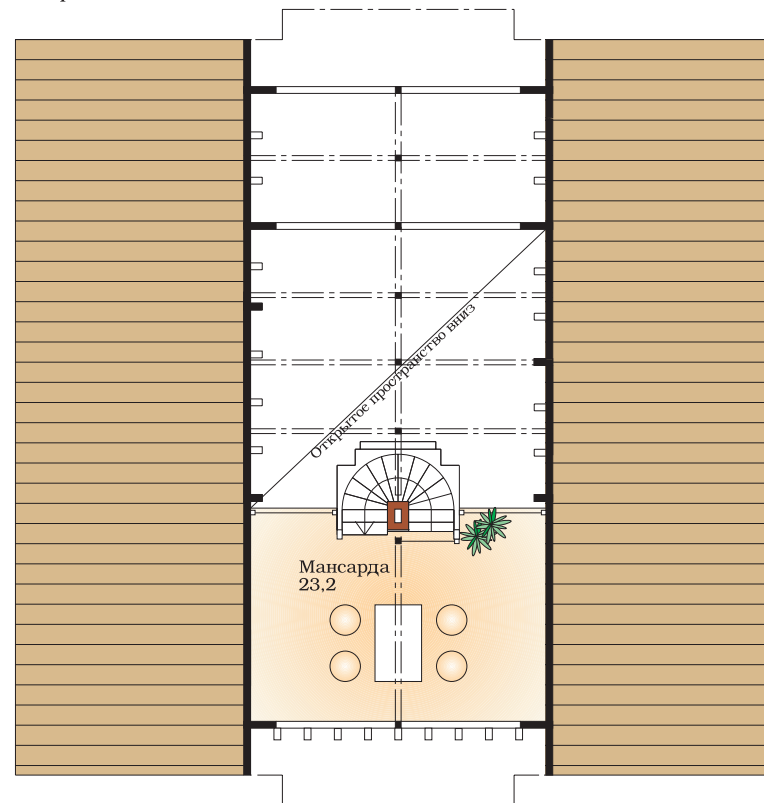

1:300

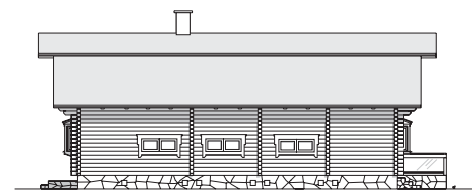
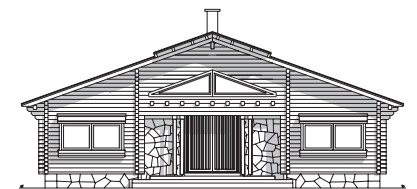
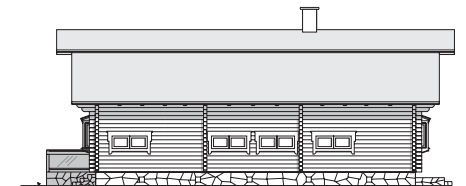







# Kontio Larix

1-й этаж: 94,3 м<sup>2</sup>, Терраса: 37,2 м<sup>2</sup>

2-й этаж: 70,8 м<sup>2</sup>, Балкон: 24,5 м<sup>2</sup>

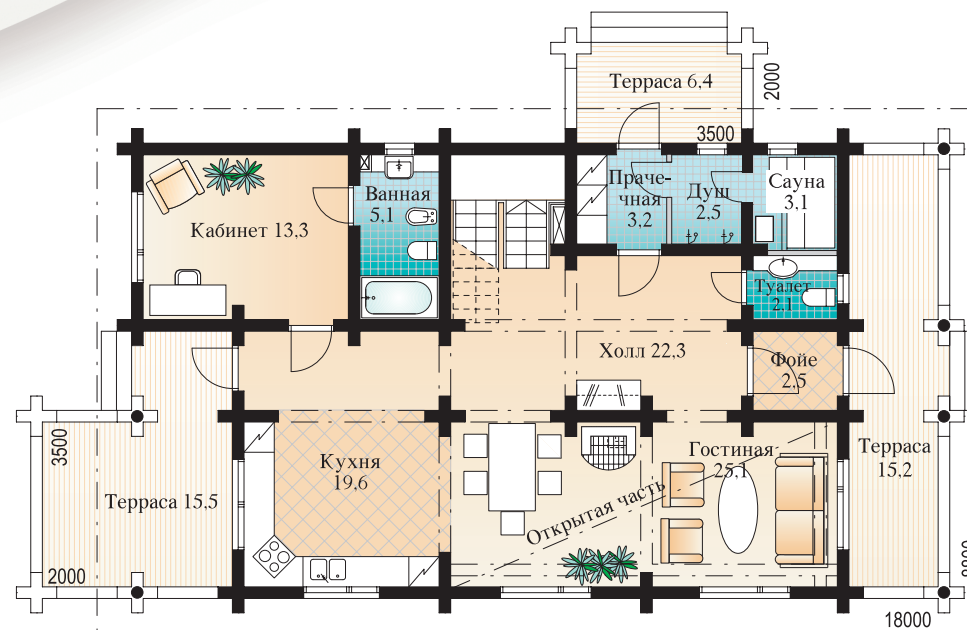

Первый этаж 1:150

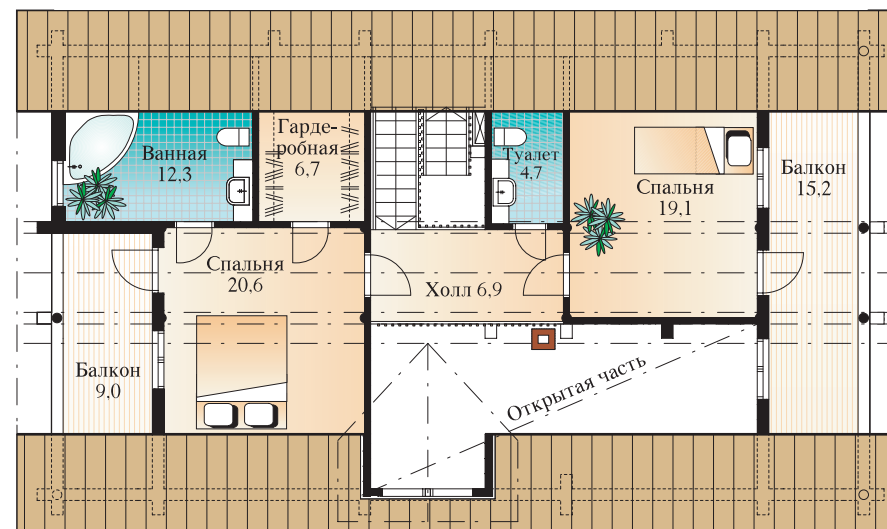

Второй этаж 1:150







# Kontio Melica

1-й этаж: 69,9 м<sup>2</sup>, Терраса: 19,4 м<sup>2</sup>

2-й этаж: 26,2 м<sup>2</sup>

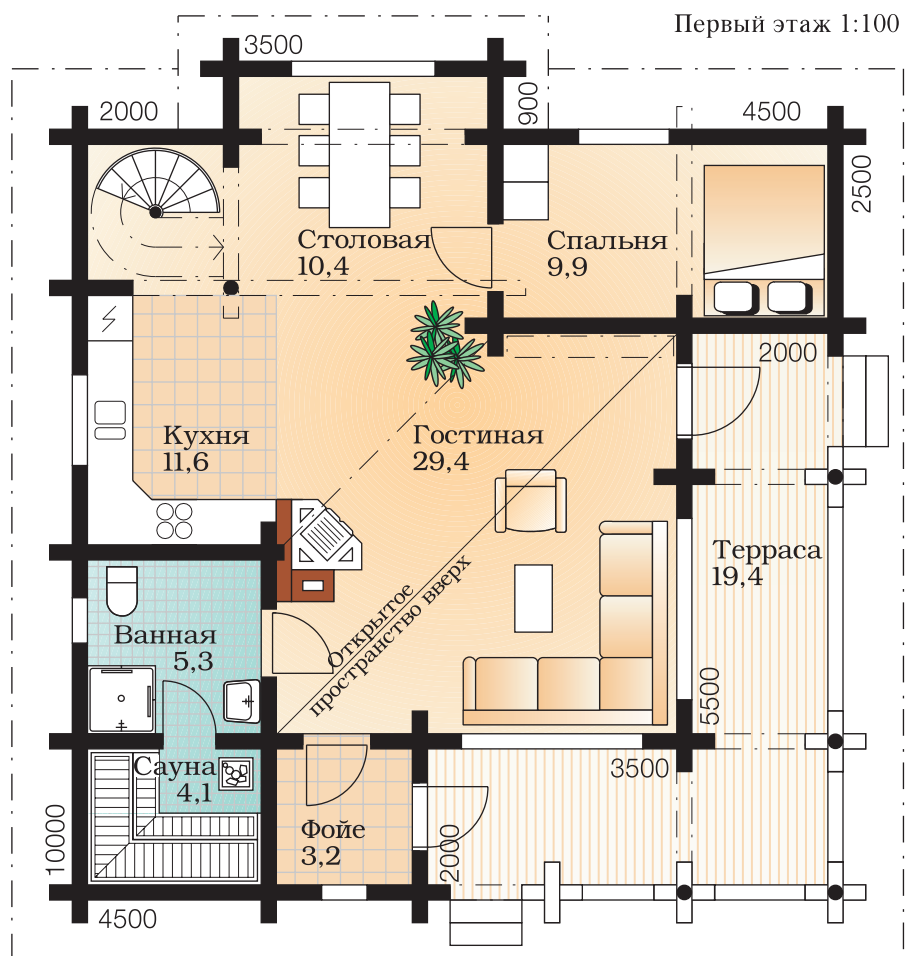

Второй этаж 1:150

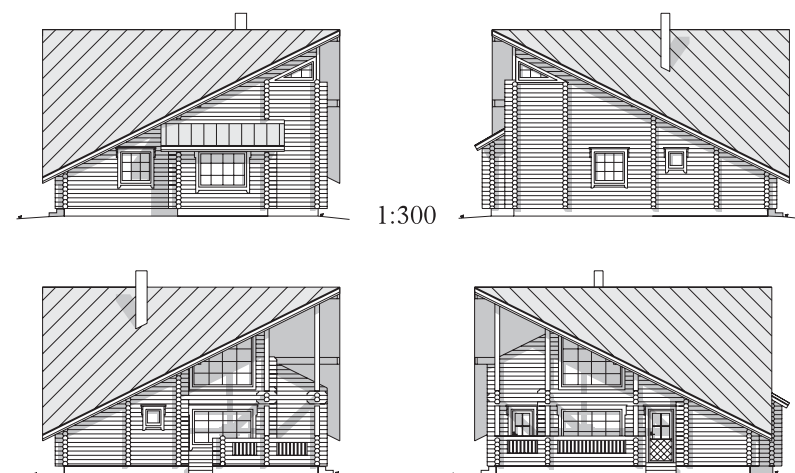
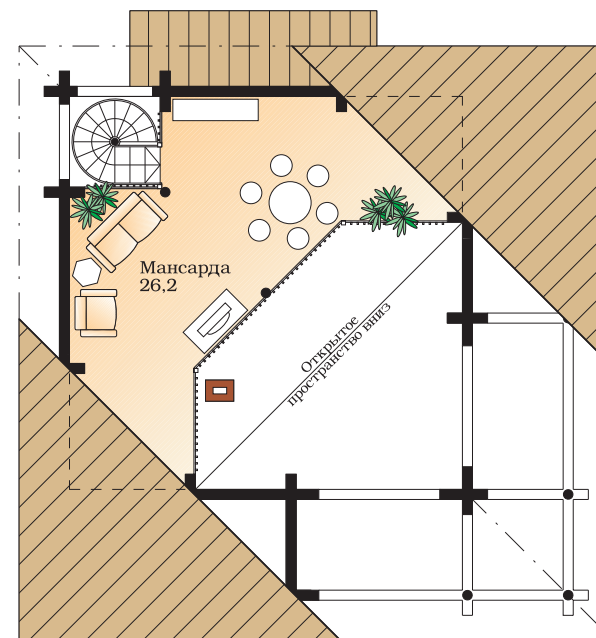







# Kontio Mentha

1-й этаж: 100,2 м<sup>2</sup>, Терраса: 105,0 м<sup>2</sup>

2-й этаж: 63,7 м<sup>2</sup>, Балкон: 18,1 м<sup>2</sup>

Первый этаж 1:150

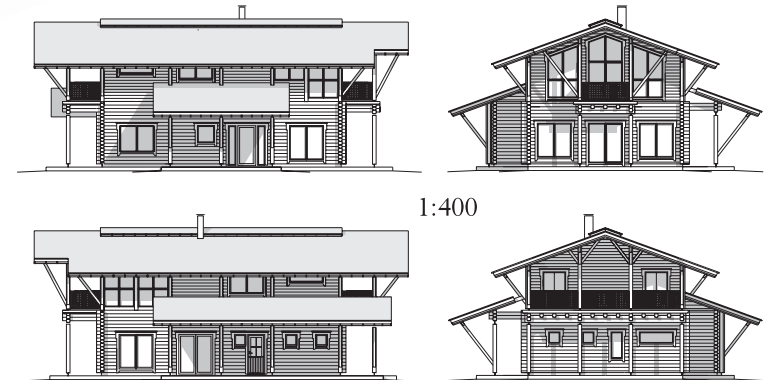
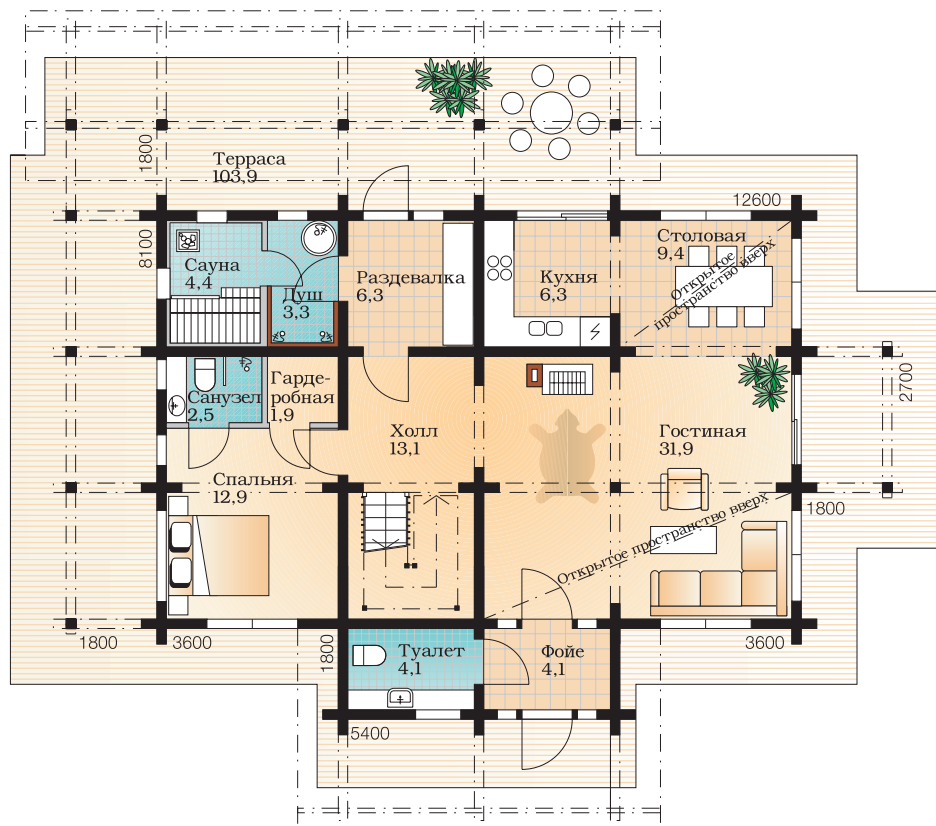

Второй этаж 1:200

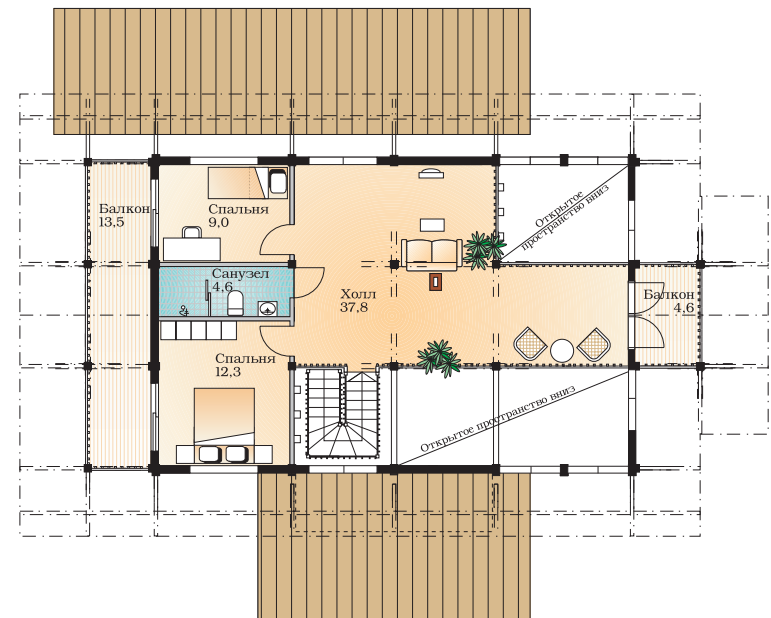







# Kontio Anemone

1-й этаж: 157,4 м<sup>2</sup>, Терраса: 22,7 м<sup>2</sup>

2-й этаж: 29,9 м<sup>2</sup>, Хранилище 11,5 м<sup>2</sup>, Балкон: 11,5 м<sup>2</sup>

Подвар: 115,2 м<sup>2</sup>

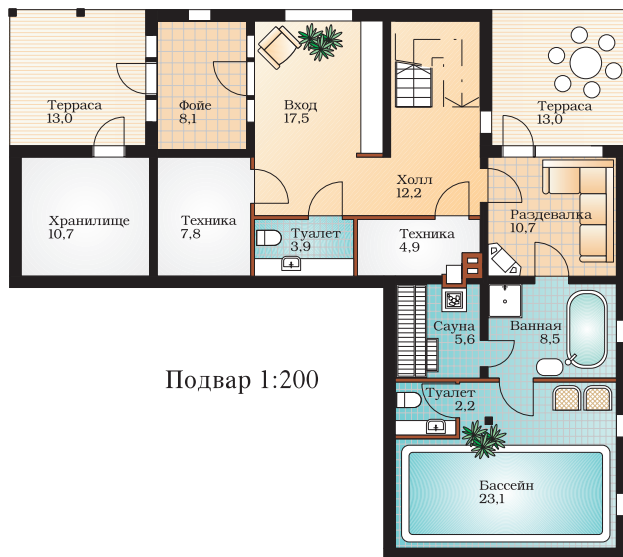

Подвар 1:200



Первый этаж 1:200

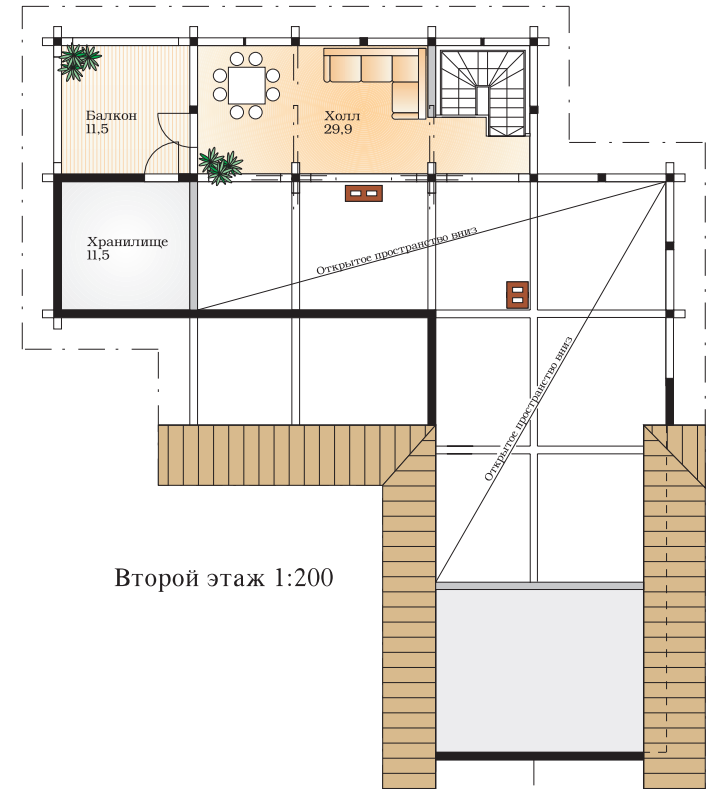

Второй этаж 1:200

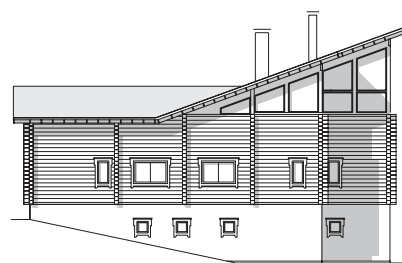

1:400







# Kontio Viola

1-й этаж: 51,1 м<sup>2</sup>, Терраса: 20,9 м<sup>2</sup>

2-й этаж: 24,0 м<sup>2</sup>, Балкон: 9,2 м<sup>2</sup>

Первый этаж 1:100

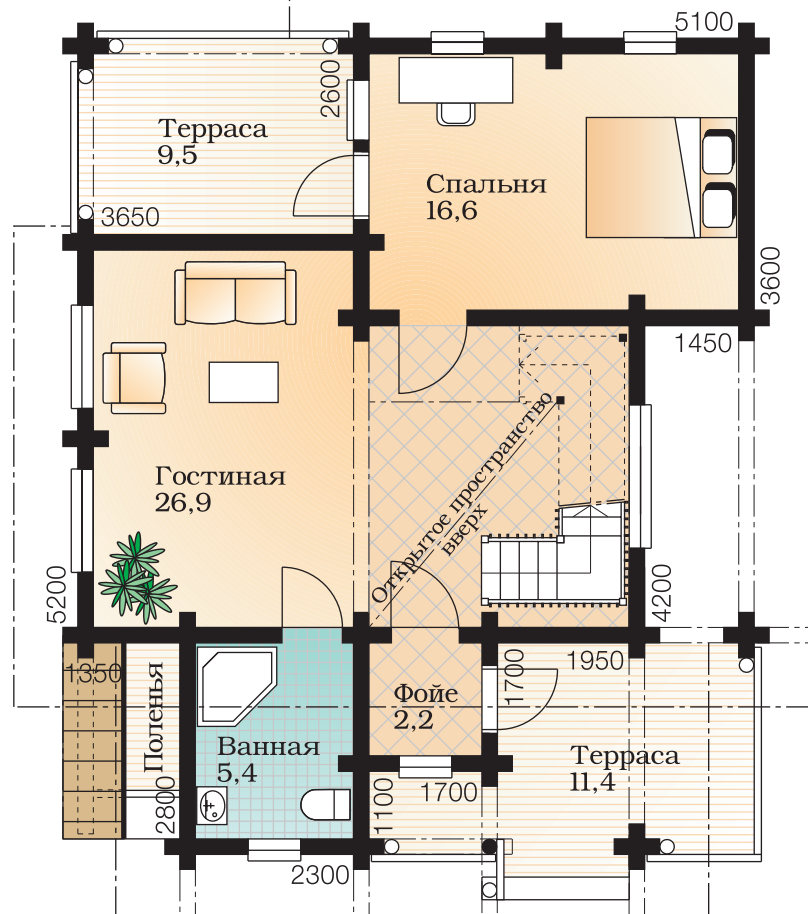

Второй этаж 1:150

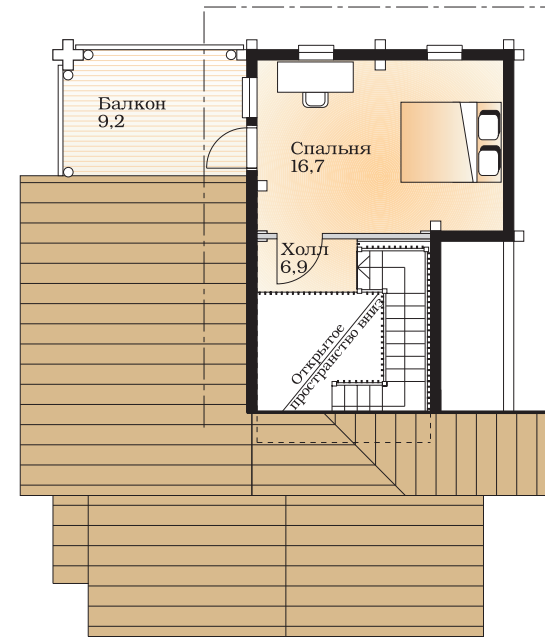

1:300

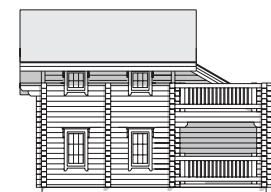







# Kontio Thuja

1-й этаж: 59,2 м<sup>2</sup>, Терраса: 13,8 м<sup>2</sup>

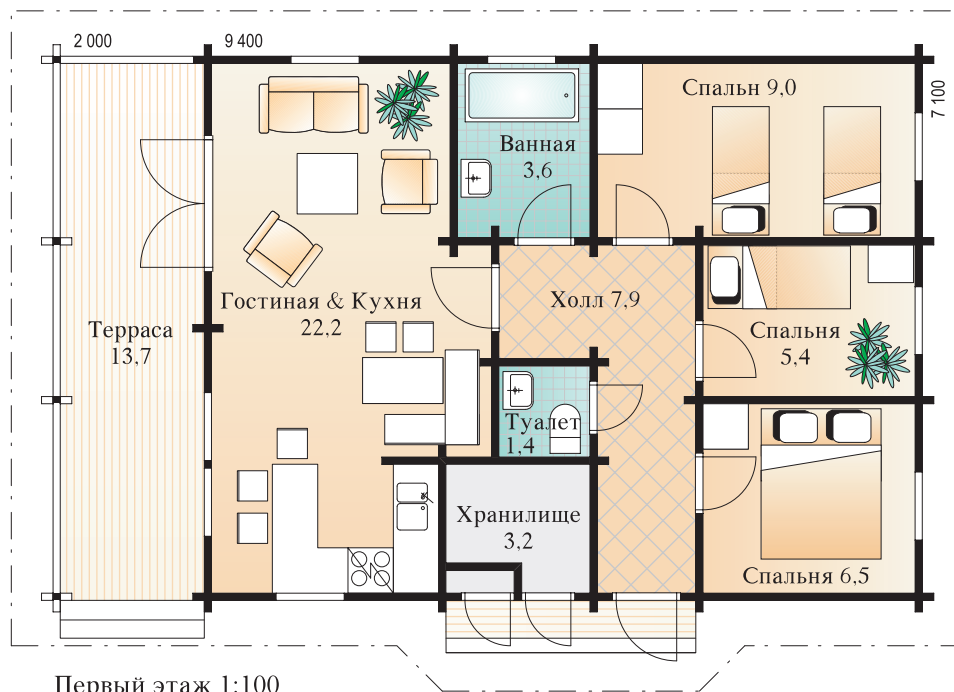

1:200

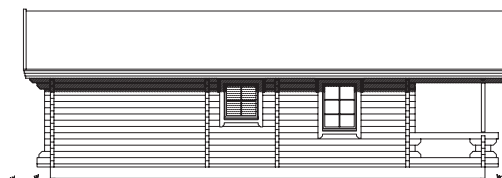







# Kontio Rhamnus

1-й этаж: 58,8 м<sup>2</sup>, Терраса: 30,7 м<sup>2</sup>

2-й этаж: 43,6 м<sup>2</sup>, Балкон: 10,8 м<sup>2</sup>

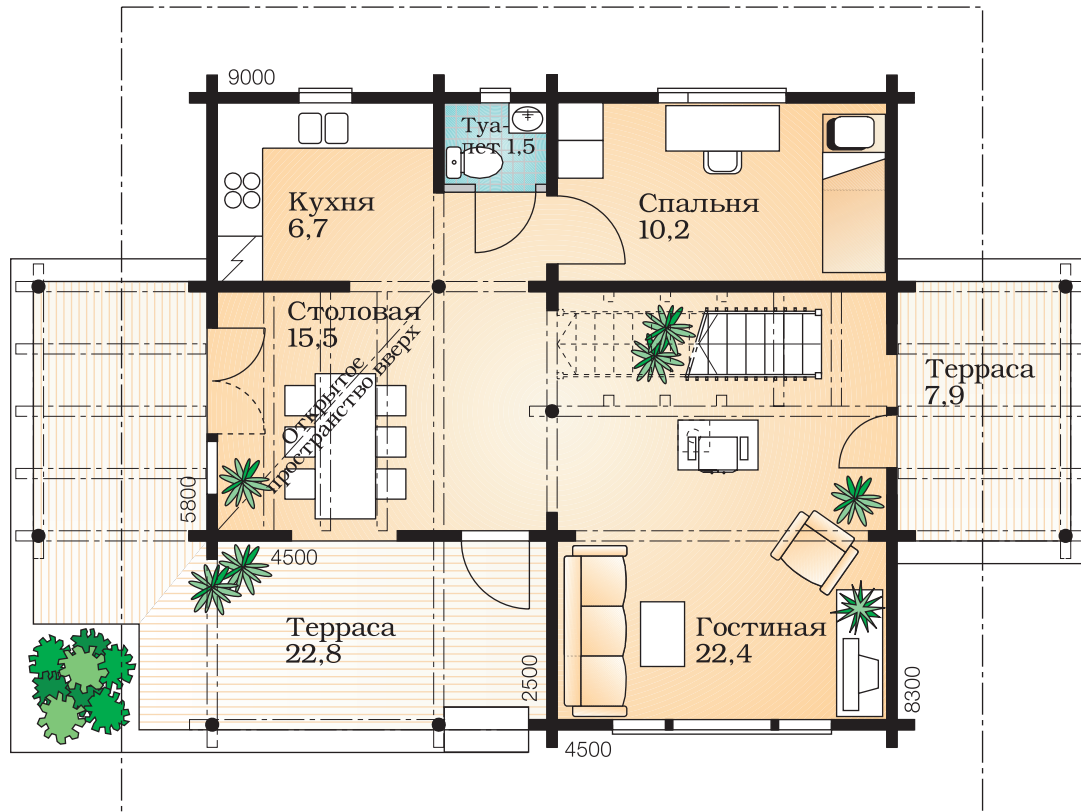

Первый этаж 1:100

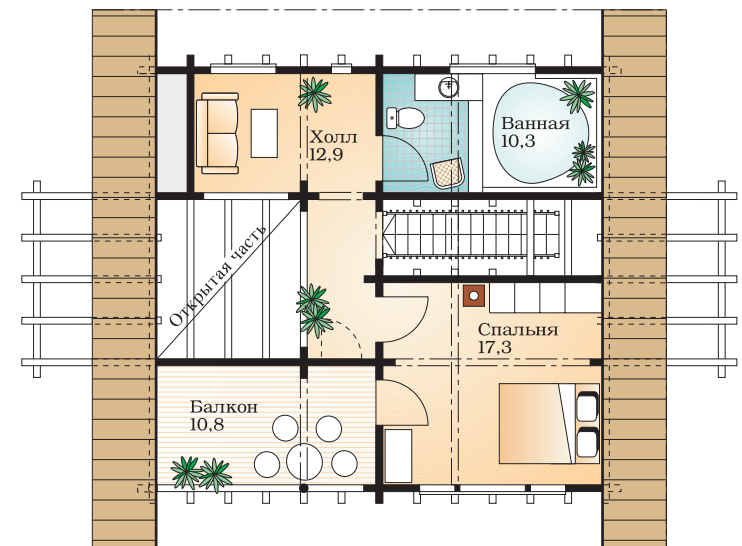

Второй этаж 1:150







# Kontio Tilia

1-й этаж: 97,3 м<sup>2</sup>, Терраса: 31,6 м<sup>2</sup>

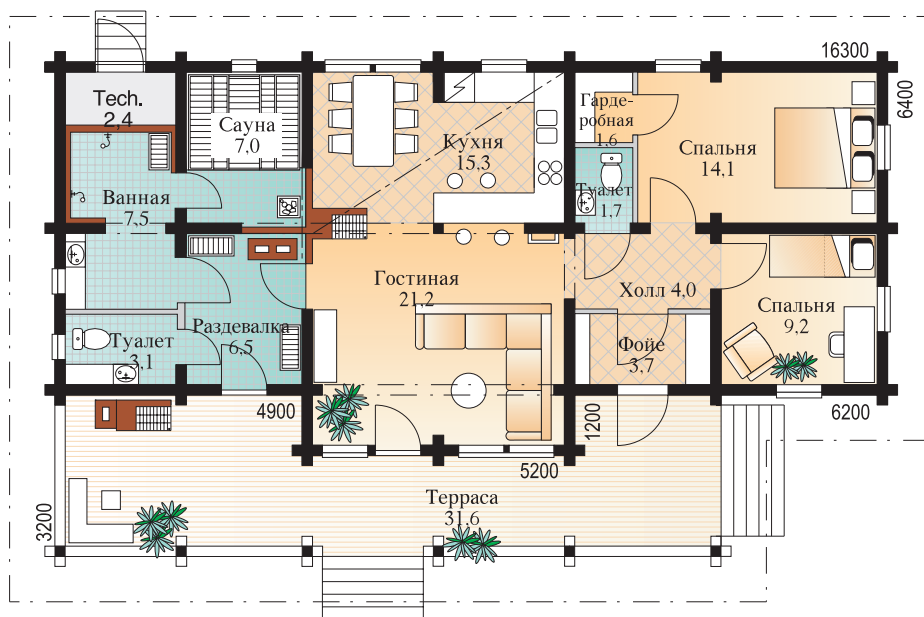

Первый этаж 1:150

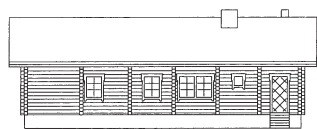







# Kontio Show House

1-й этаж: 131,9 м<sup>2</sup>, Терраса: 46,9 м<sup>2</sup>

2-й этаж: 105,7 м<sup>2</sup>, Балкон: 21,4 м<sup>2</sup>

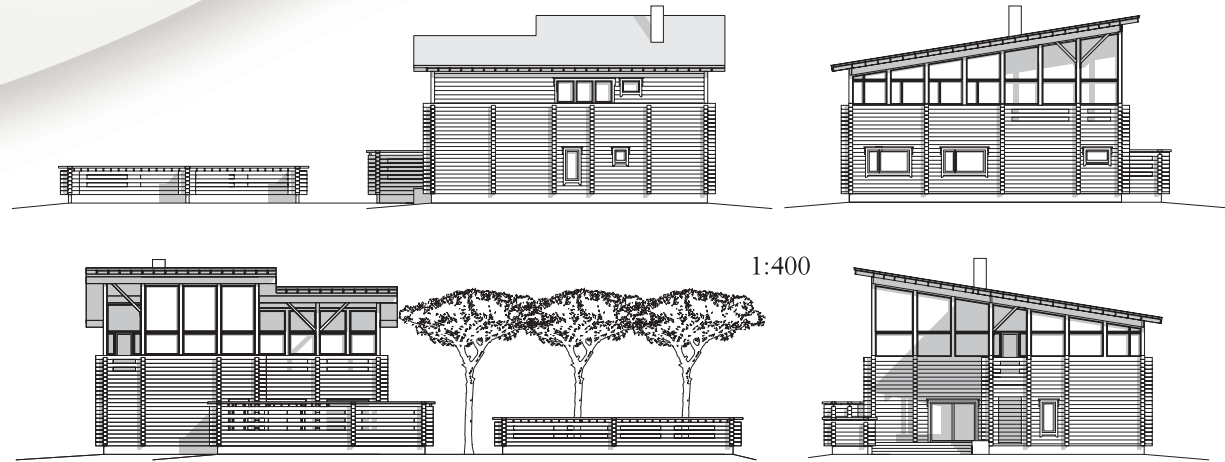

Первый этаж 1:200

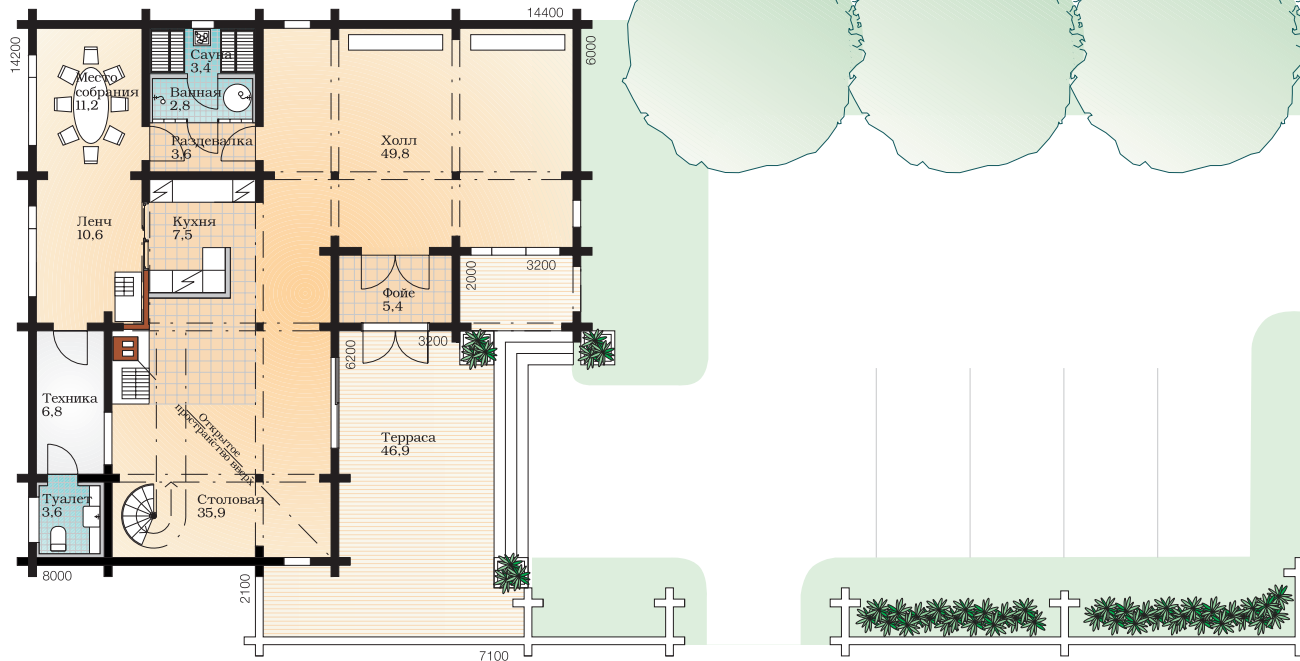

Второй этаж 1:200

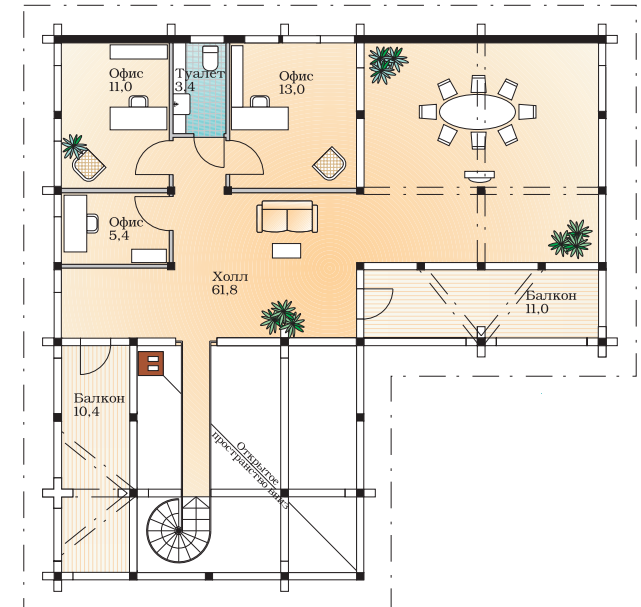







# Kontio Centaurea

1-й этаж: 165,8 м<sup>2</sup>, Терраса: 119,4 м<sup>2</sup>

Подвар: 158,9 м<sup>2</sup>



Первый этаж 1:200









# Kontio Arctium

1-й этаж: 256.0 м<sup>2</sup>, 2-й этаж: 226.0 м<sup>2</sup>

Терраса: 537.0 м<sup>2</sup>, Балкон: 309.0 м<sup>2</sup>

Подвар: 361.4 м<sup>2</sup>



Подвар 1:350

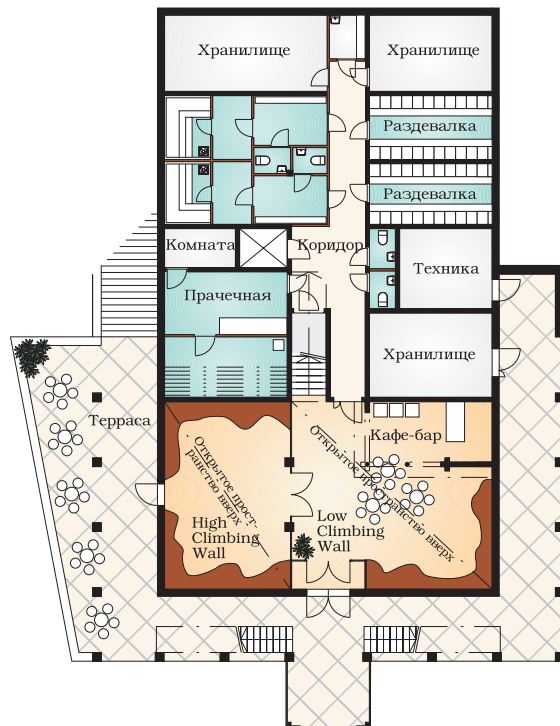

Первый этаж 1:350



Второй этаж 1:350

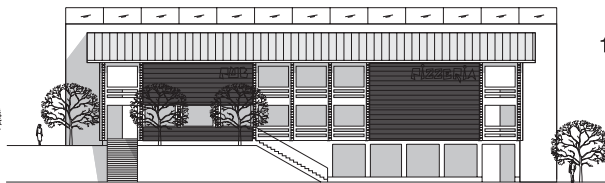
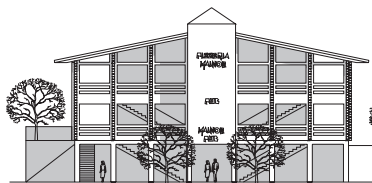
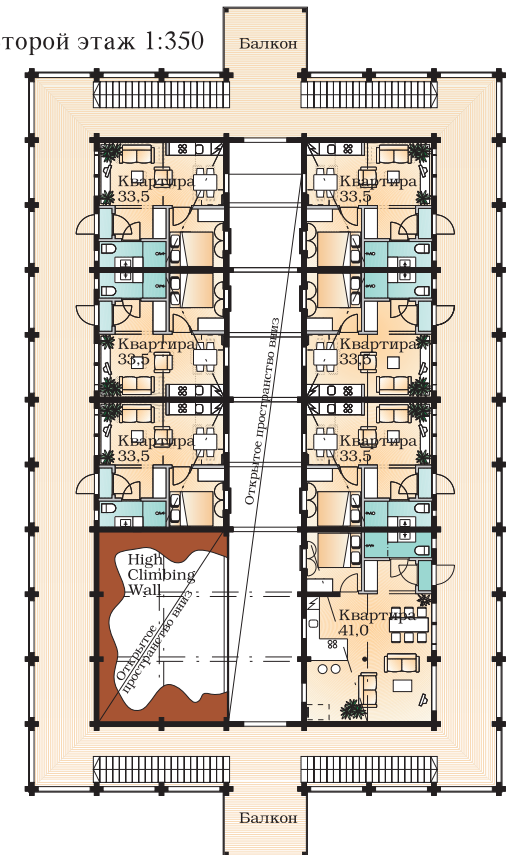

1:600









# Выставочный дом Контио



Выставочный дом Контио в Москве расположен на одном из самых известных в мире "легендарных" шоссе - Рублевском.



Выставочный дом является "пропускными воротами" в мир Контио. Его привлекательный современный дизайн призван возбуждать любопытство и привлекать внимание проезжающих мимо людей, побуждая войти и познакомиться с широким многообразием моделей, материалов и архитектурных стилей, предлагаемых Контио. Внутри располагается постоянная экспозиция, демонстрирующая накопленный опыт и сегодняшние достижения Контио, а также впечатляющие перспективы развития бревенчатого домостроения в будущем. Мы, команда Контио, убеждены: важно не следовать уже имеющимся тенденциям, а самим устанавливать их. Выставочный дом Контио - выдающееся архитектурное сооружение, спроектированное финским архитектором Аско Лакс.

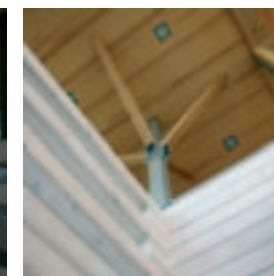





**KONTIO**

**L O G H O U S E S**

**Kontiotuote Oy**

P.O. Box 64, 93101 Pudasjärvi, Finland  
Tel. +358-8-8200 111, Fax +358-8-8200 213

[export@kontio.com](mailto:export@kontio.com)

[www.kontio.com](http://www.kontio.com)